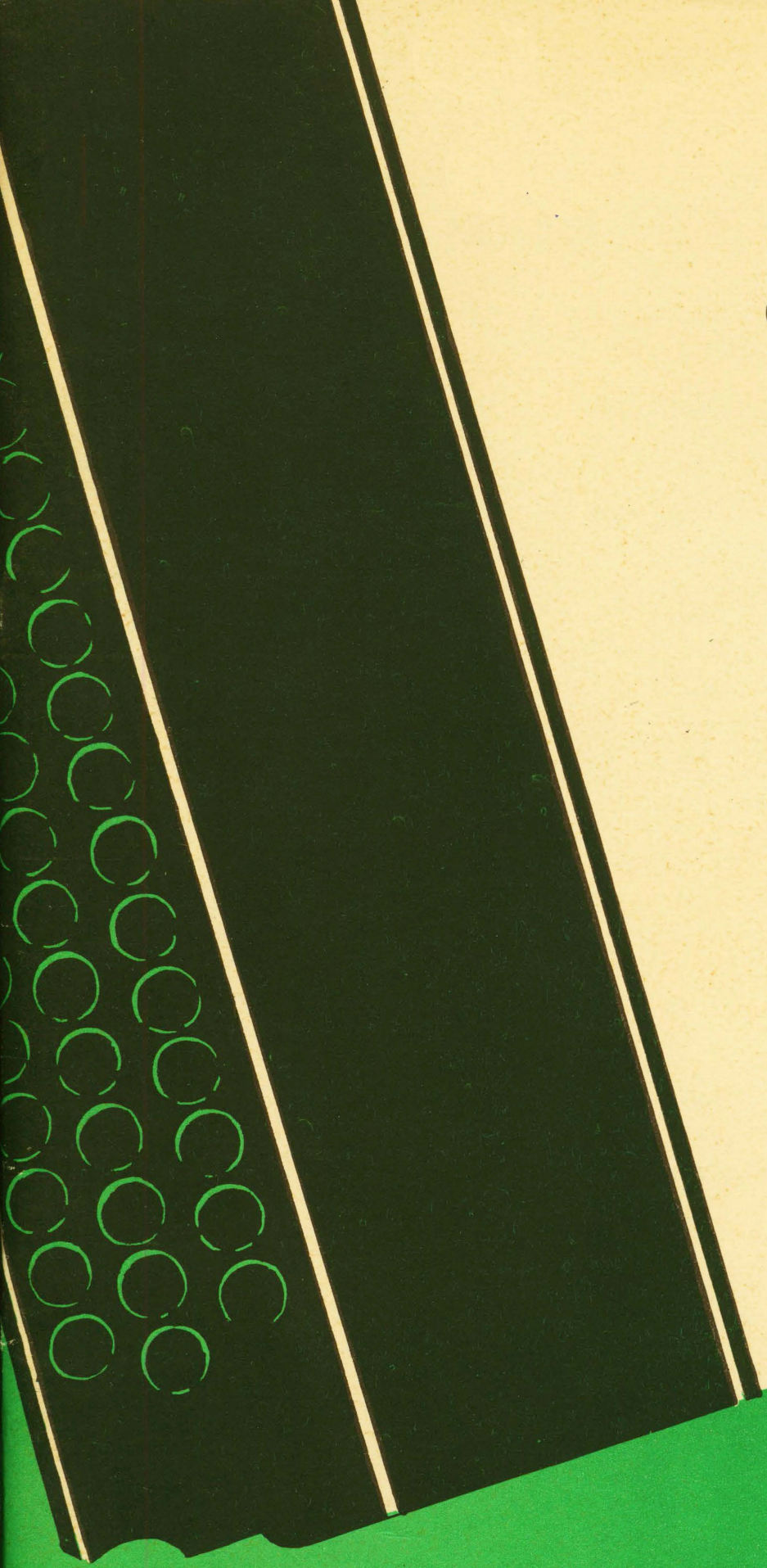

СОНАТИНЫ И ВАРИАЦИИ

ДЛЯ БАЯНА

Выпуск 4

СОВЕТСКИЙ КОМПОЗИТОР

СОНАТИНЫ И ВАРИАЦИИ

ДЛЯ БАЯНА

Выпуск 4

Составление и исполнительская редакция
Ф. БУШУЕВА

Всесоюзное издательство
СОВЕТСКИЙ КОМПОЗИТОР
Москва 1972

СОНАТИНА

ля минор

А. ГЛАЗУНОВ

Неторопливо, выразительно

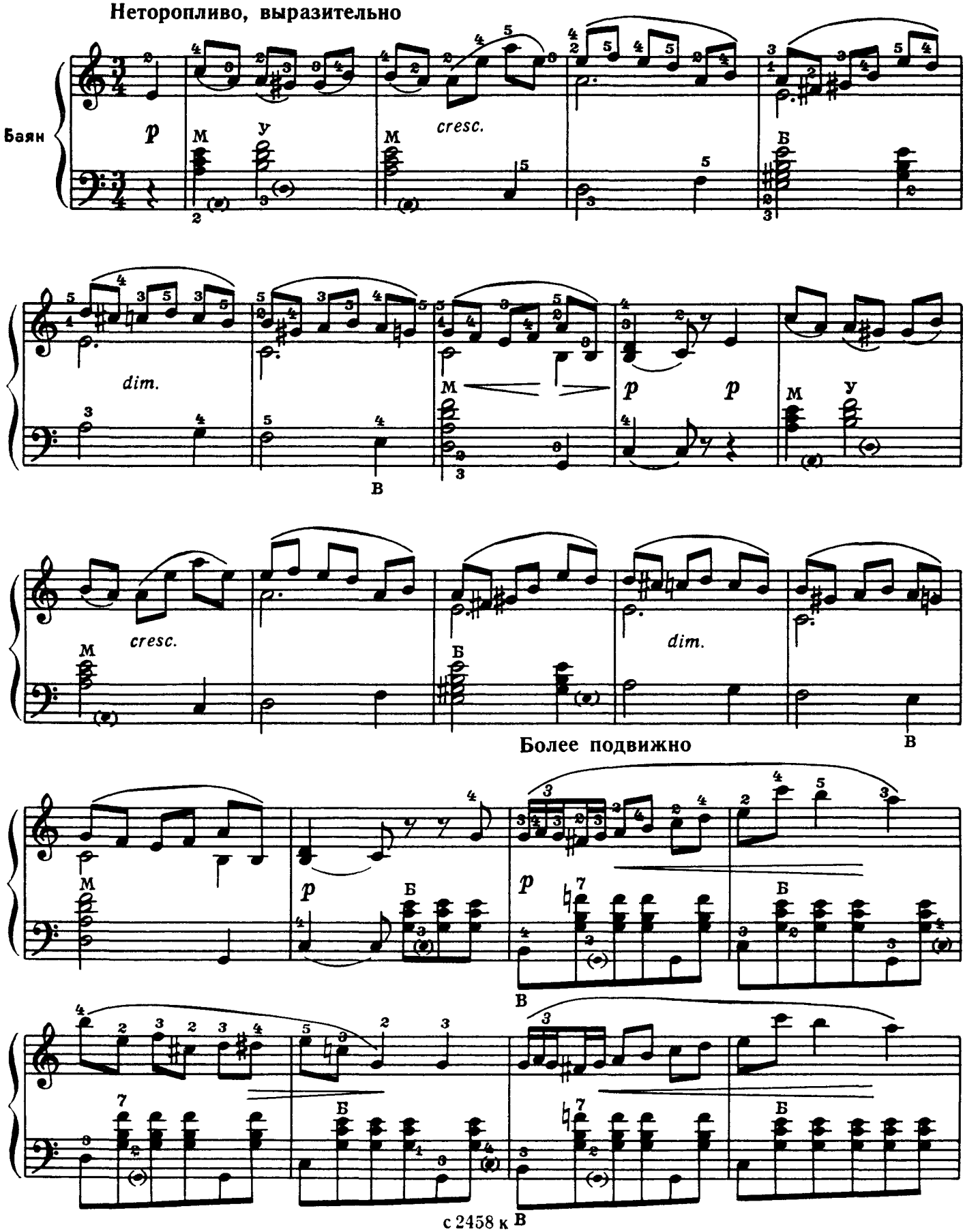

Ноты: Ale07.ru

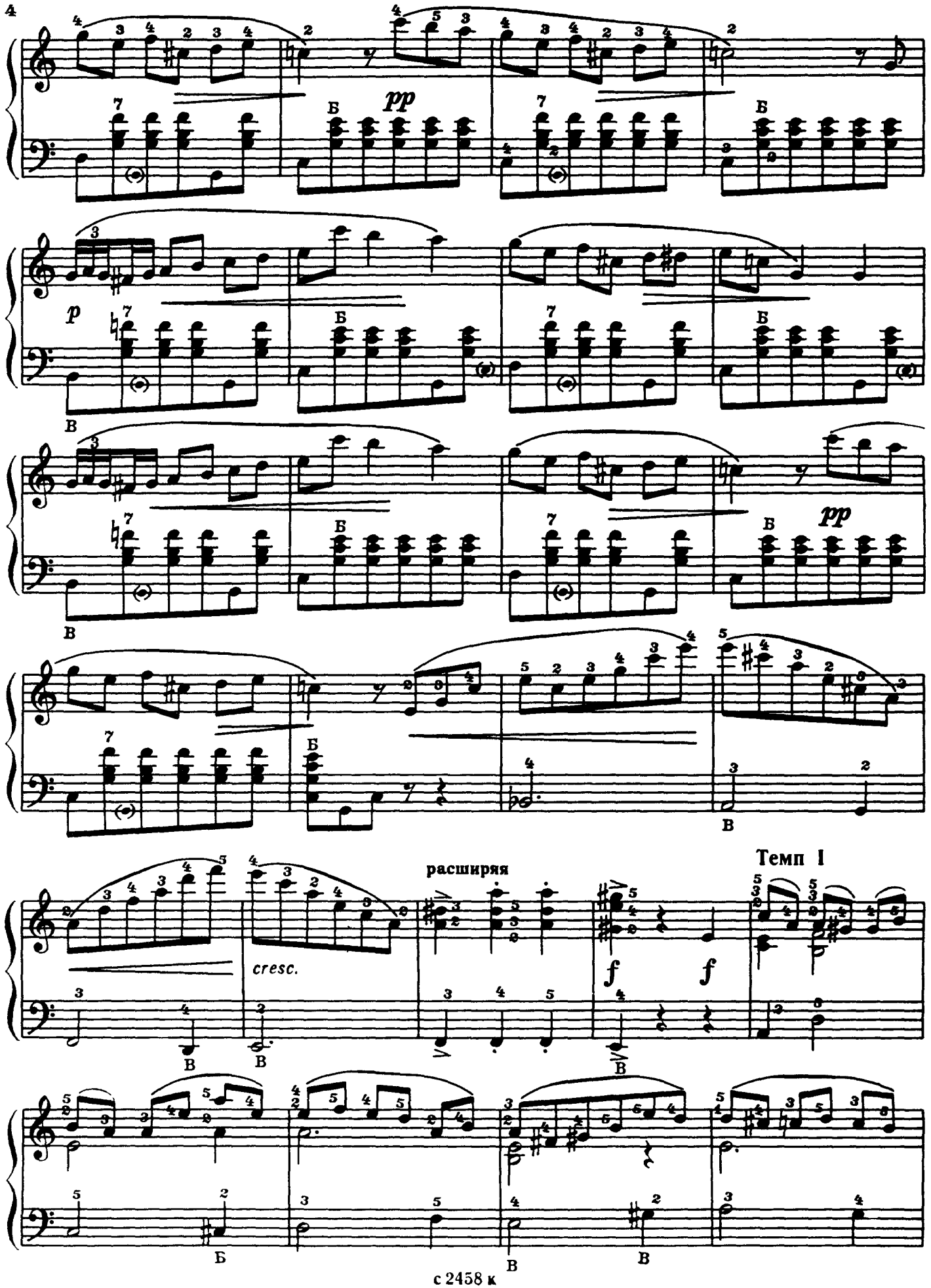
4
pp
Б
p
В
pp
расширяя
Темп I
cresc.
f
f

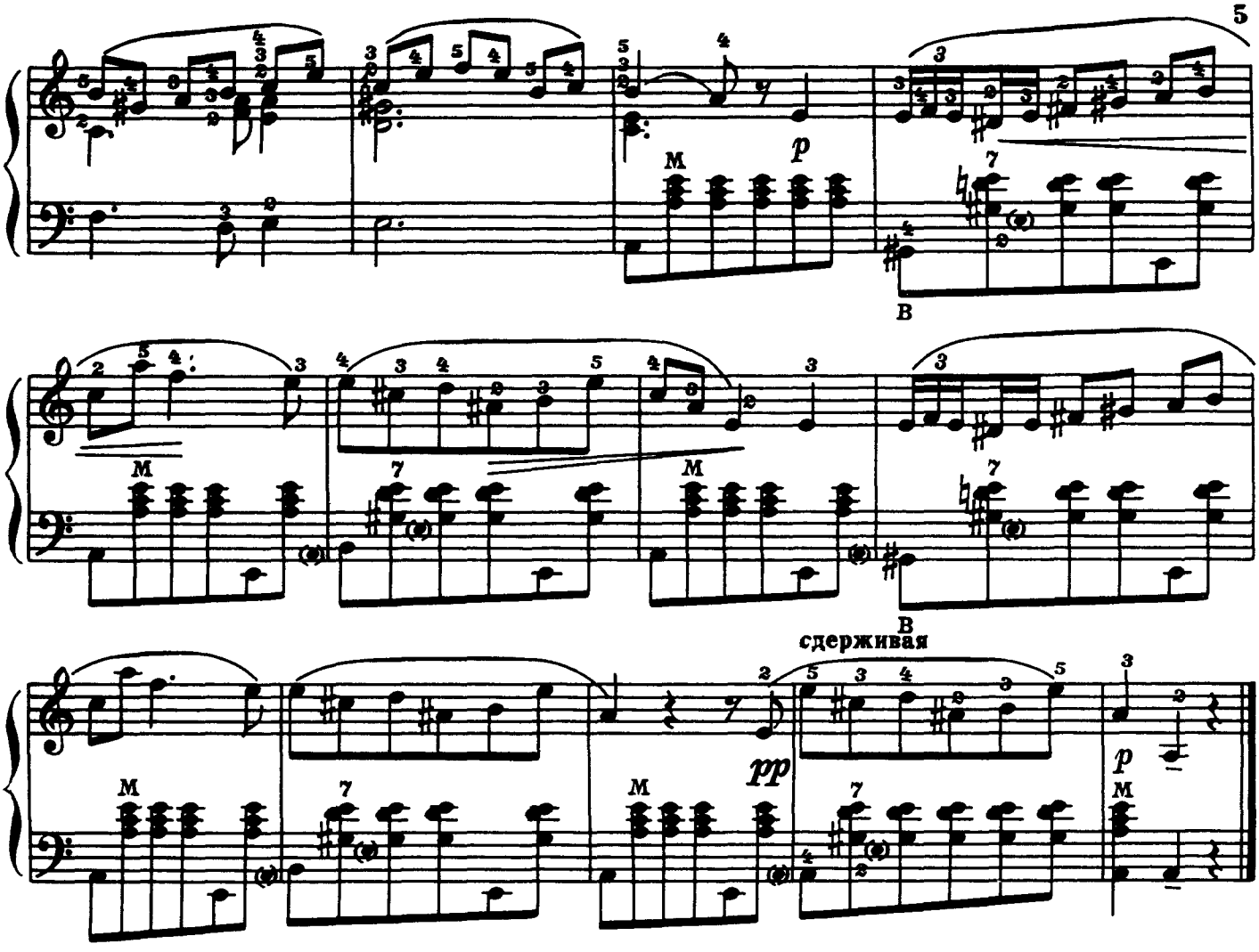

СОНАТИНА

до минор

С. МАЙКАПАР

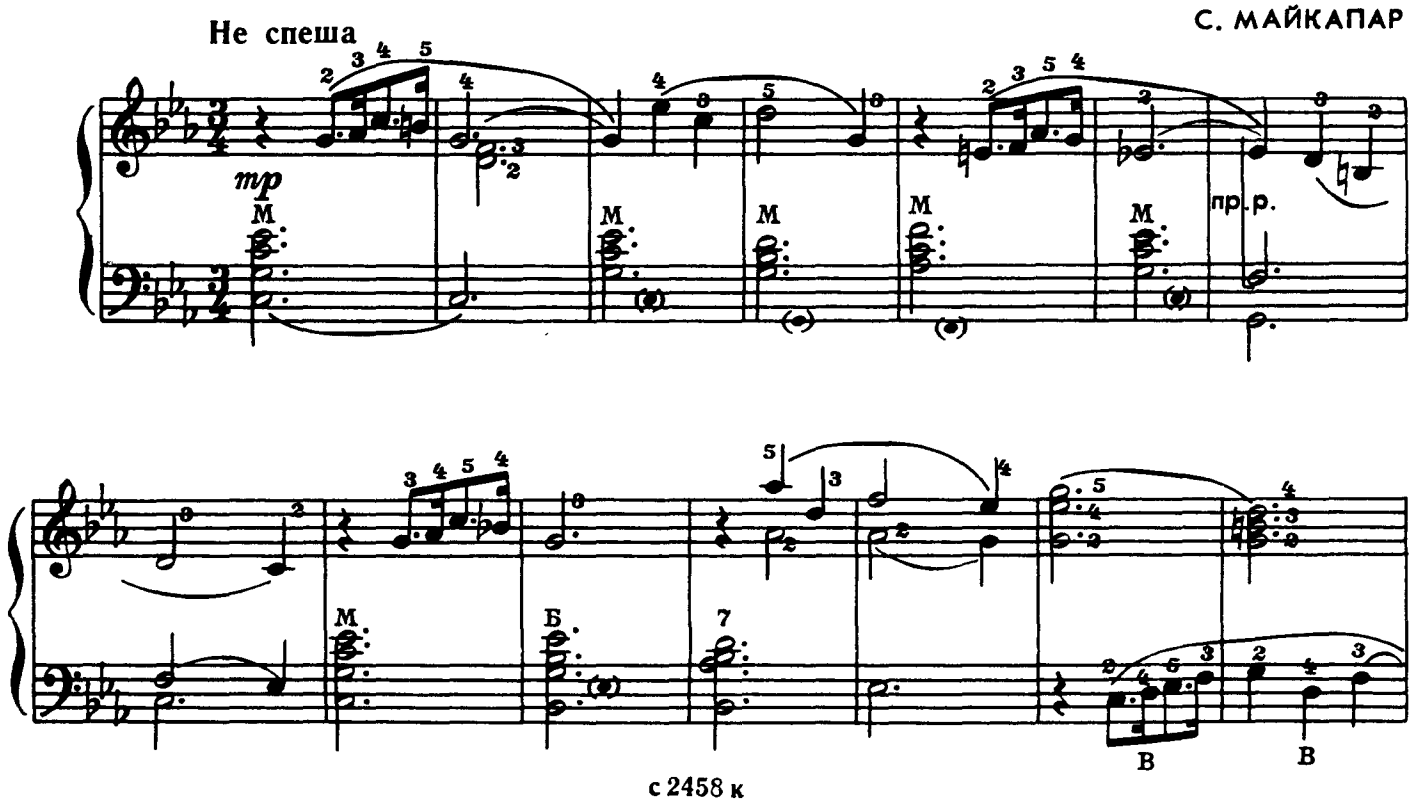

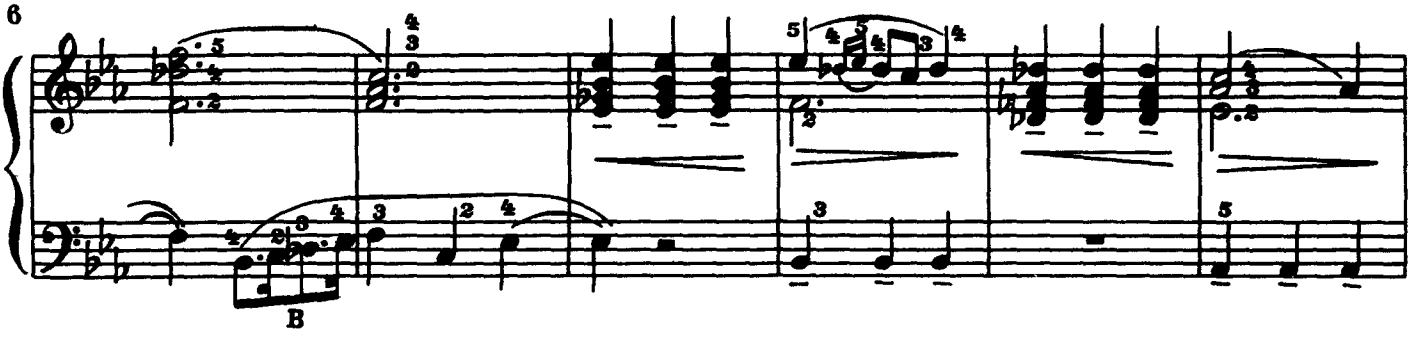

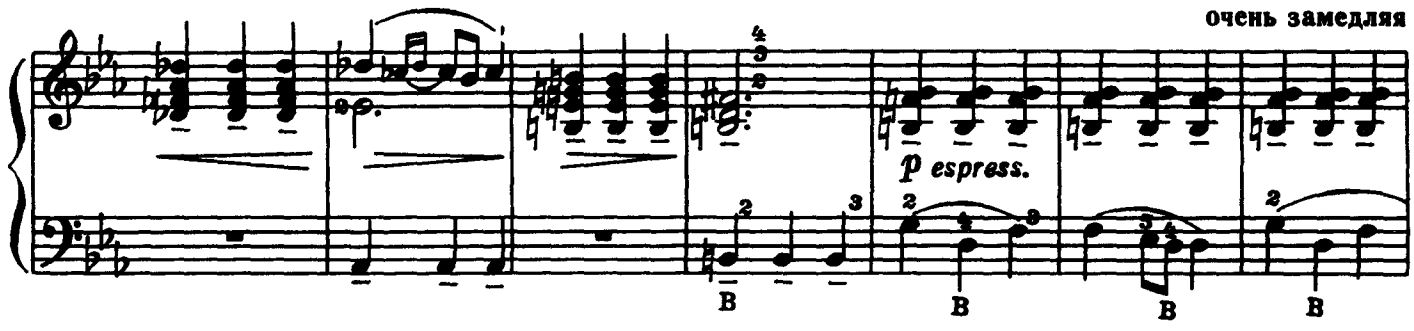

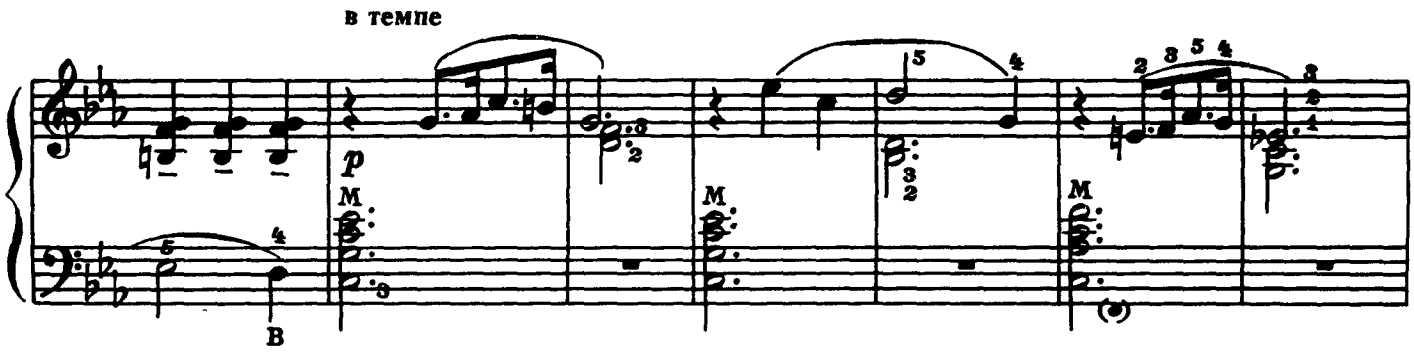

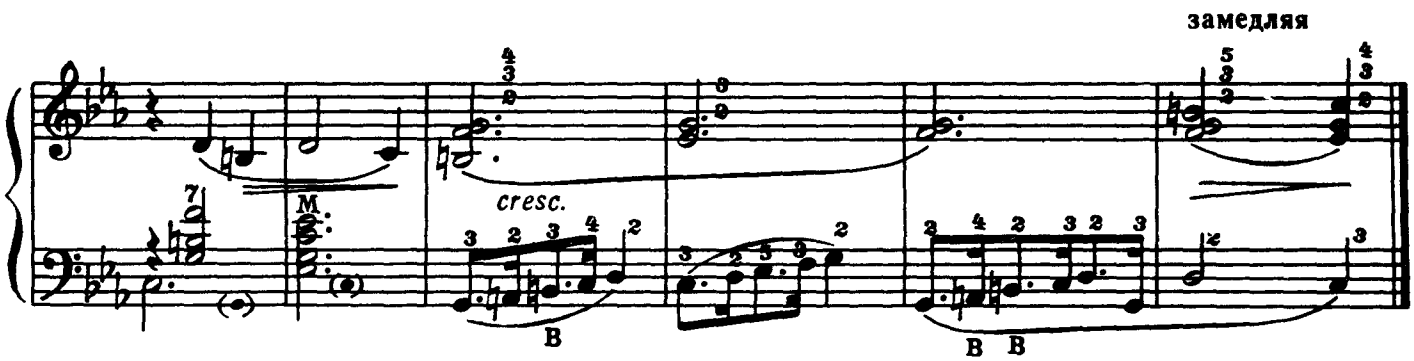

РУССКАЯ ПЕСНЯ С ВАРИАЦИЯМИ

Умеренно

ТЕМА

А. ДЮБЮК

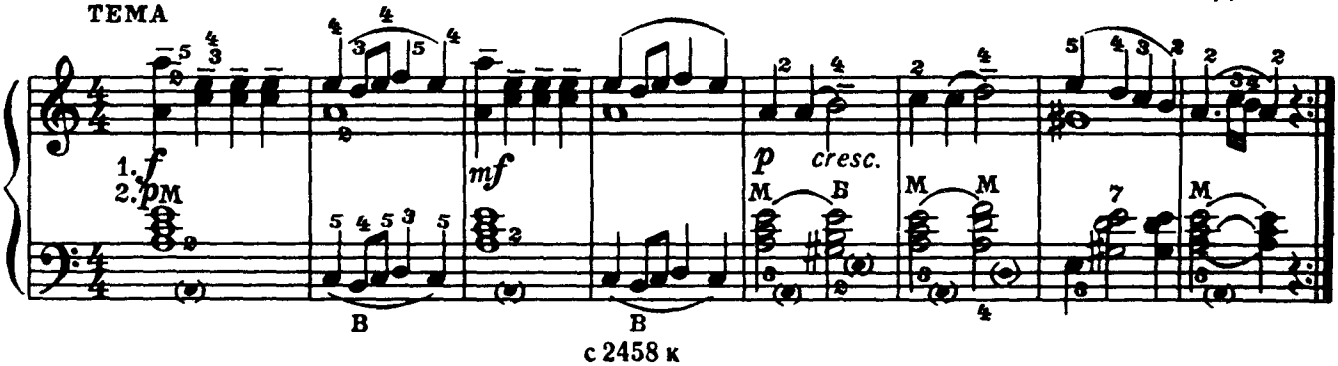

ВАР. I

1. *mf*
2. *p*

p cresc.

ВАР. II

f

mf

СОНАТИНА

соль мажор

I ЧАСТЬ

Довольно скоро

А. ЛАВИНЬЯК

f

p

f

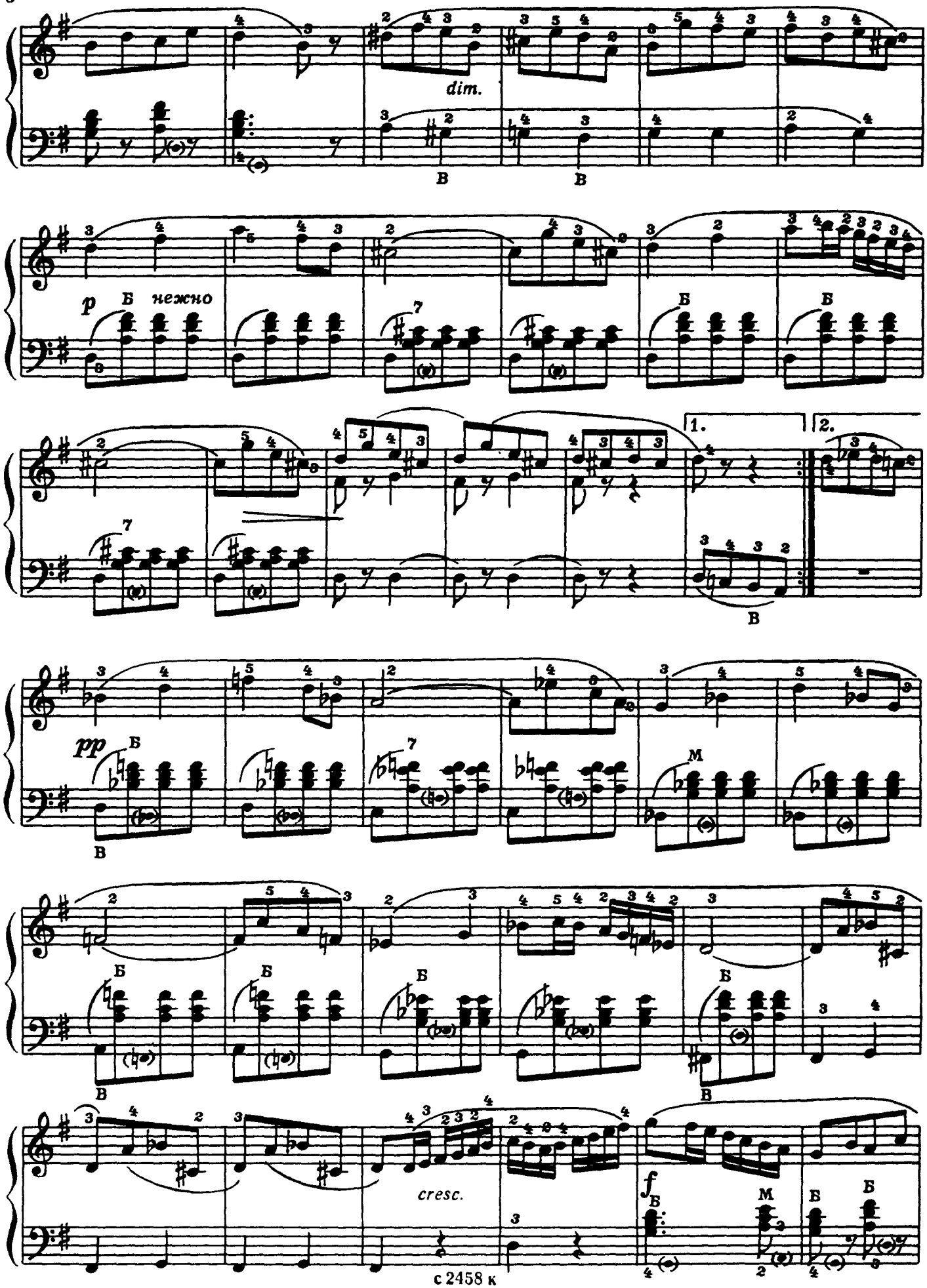
dim.
p
Б
нежно
1.
2.
pp
M
cresc.
f

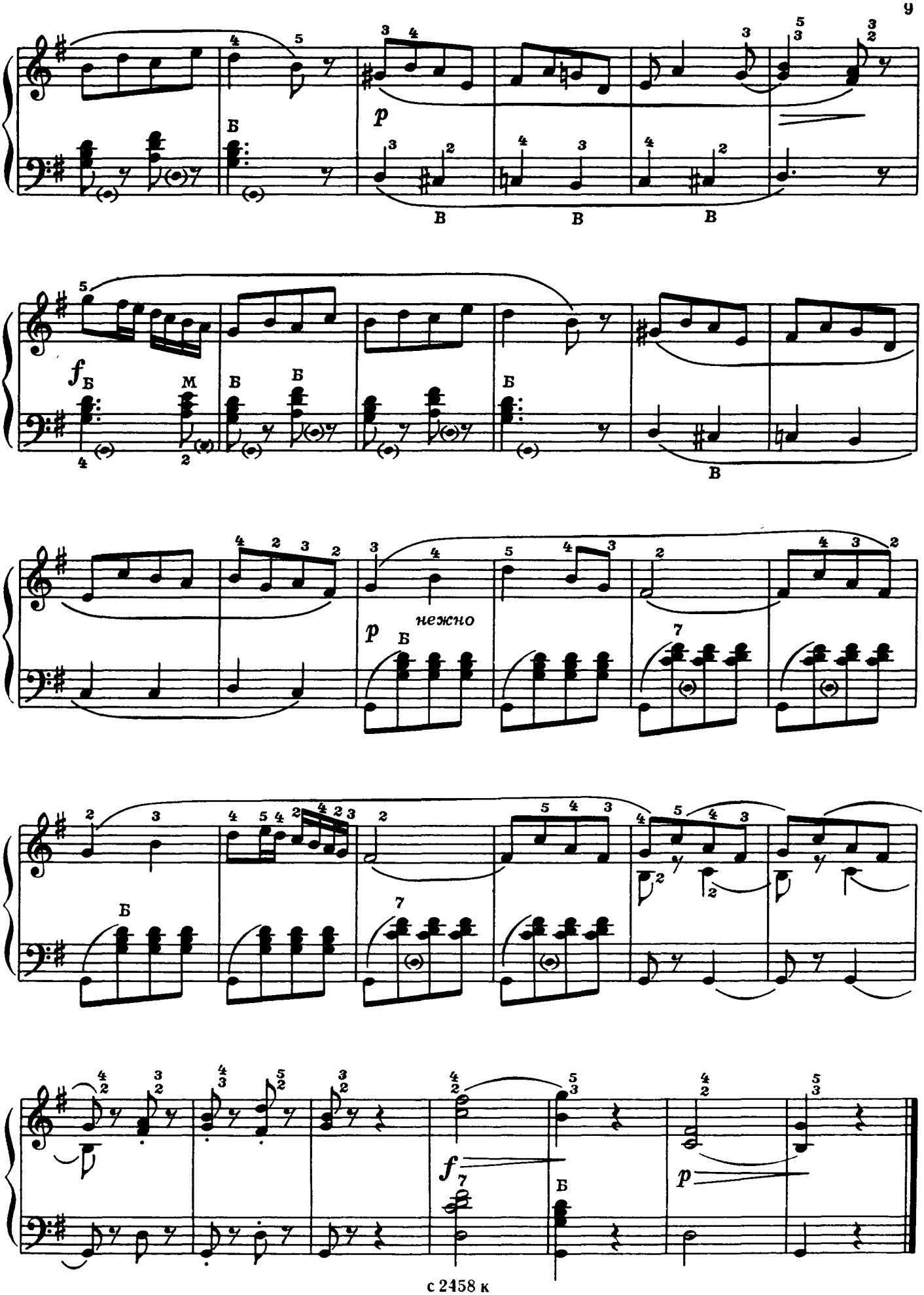
p
Б
В
f
М
нежно

СОНАТИНА

соль мажор

I ЧАСТЬ

Е. КОЛАСИНСКИЙ

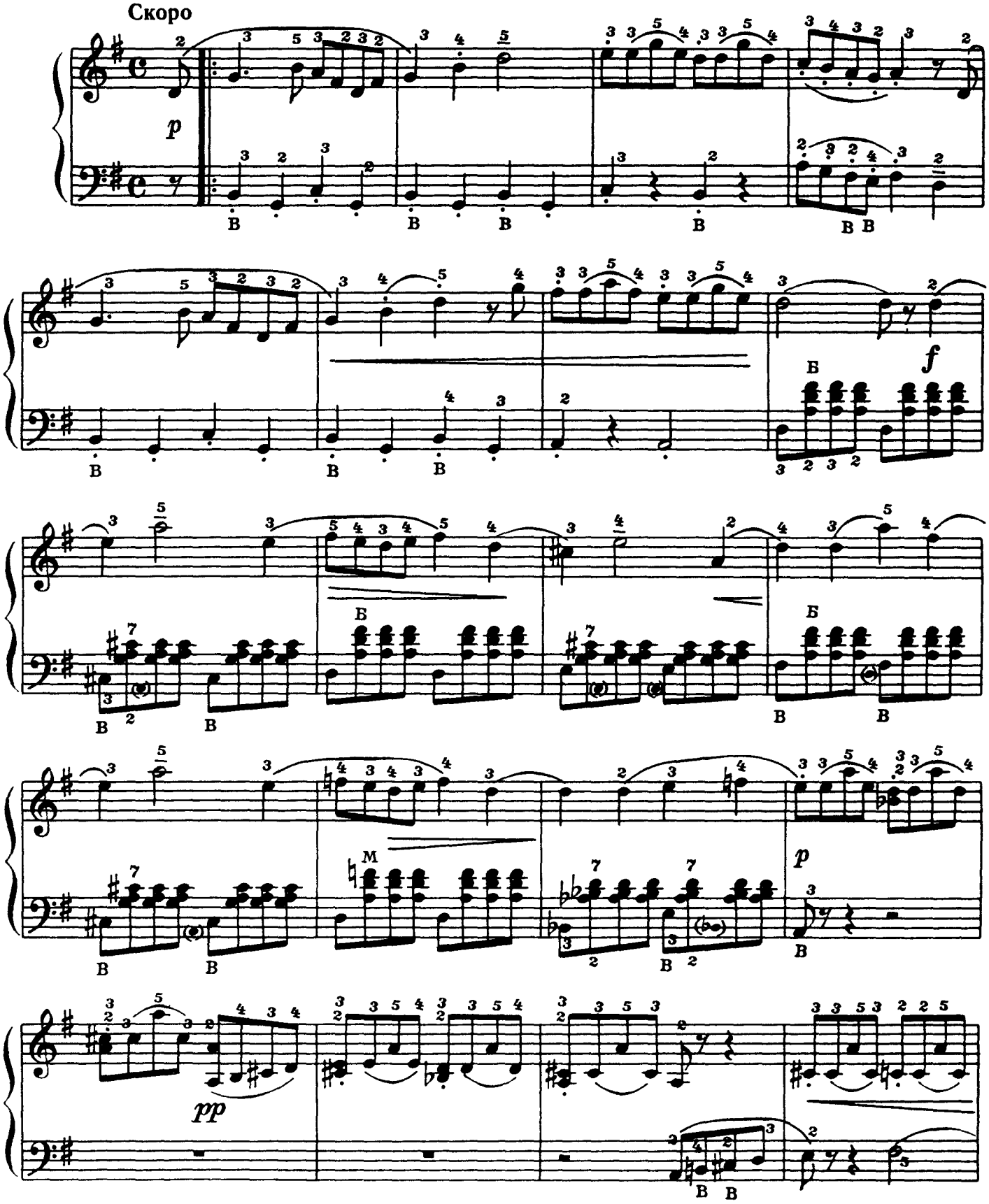

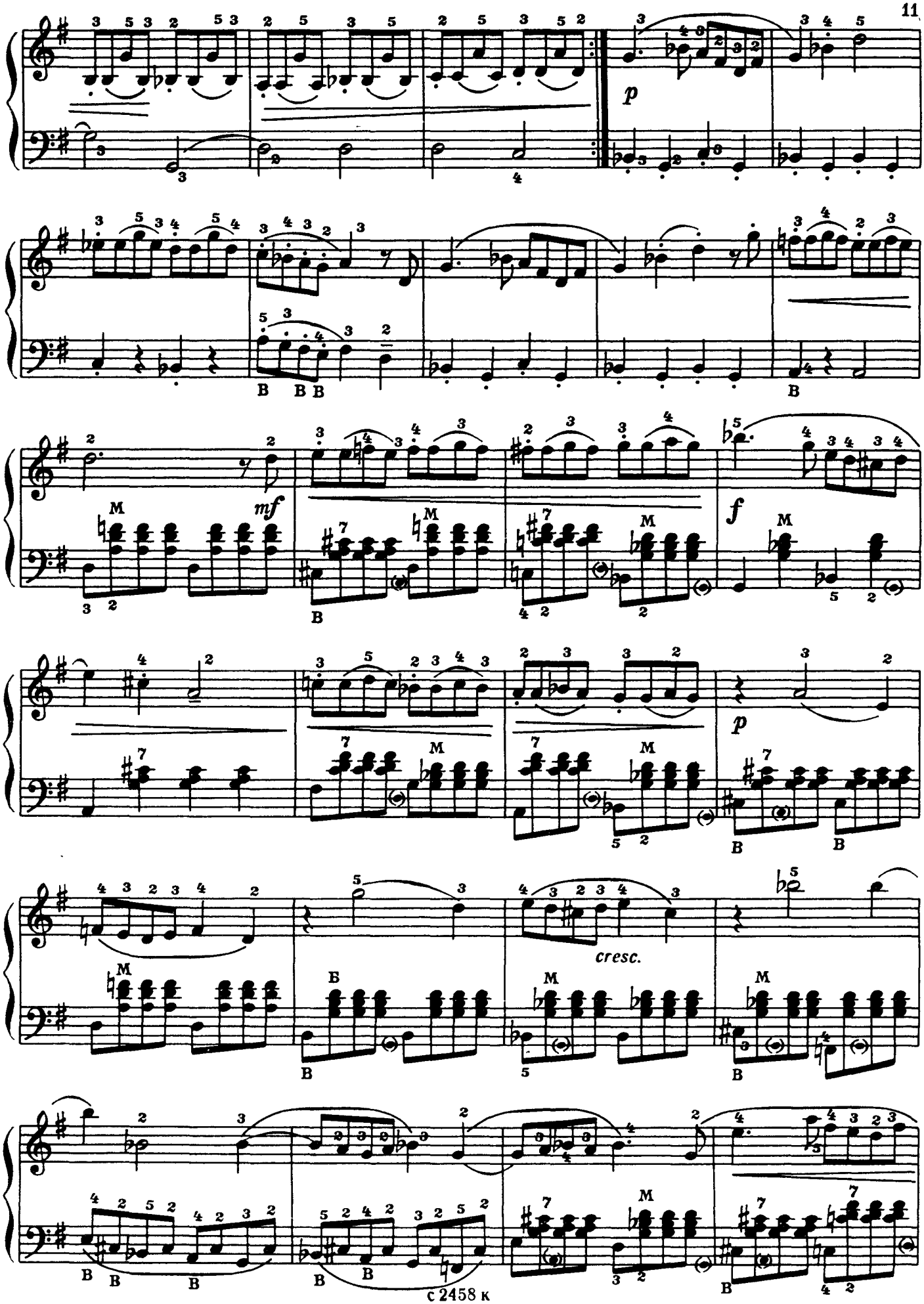
p
mf
f
p
cresc.

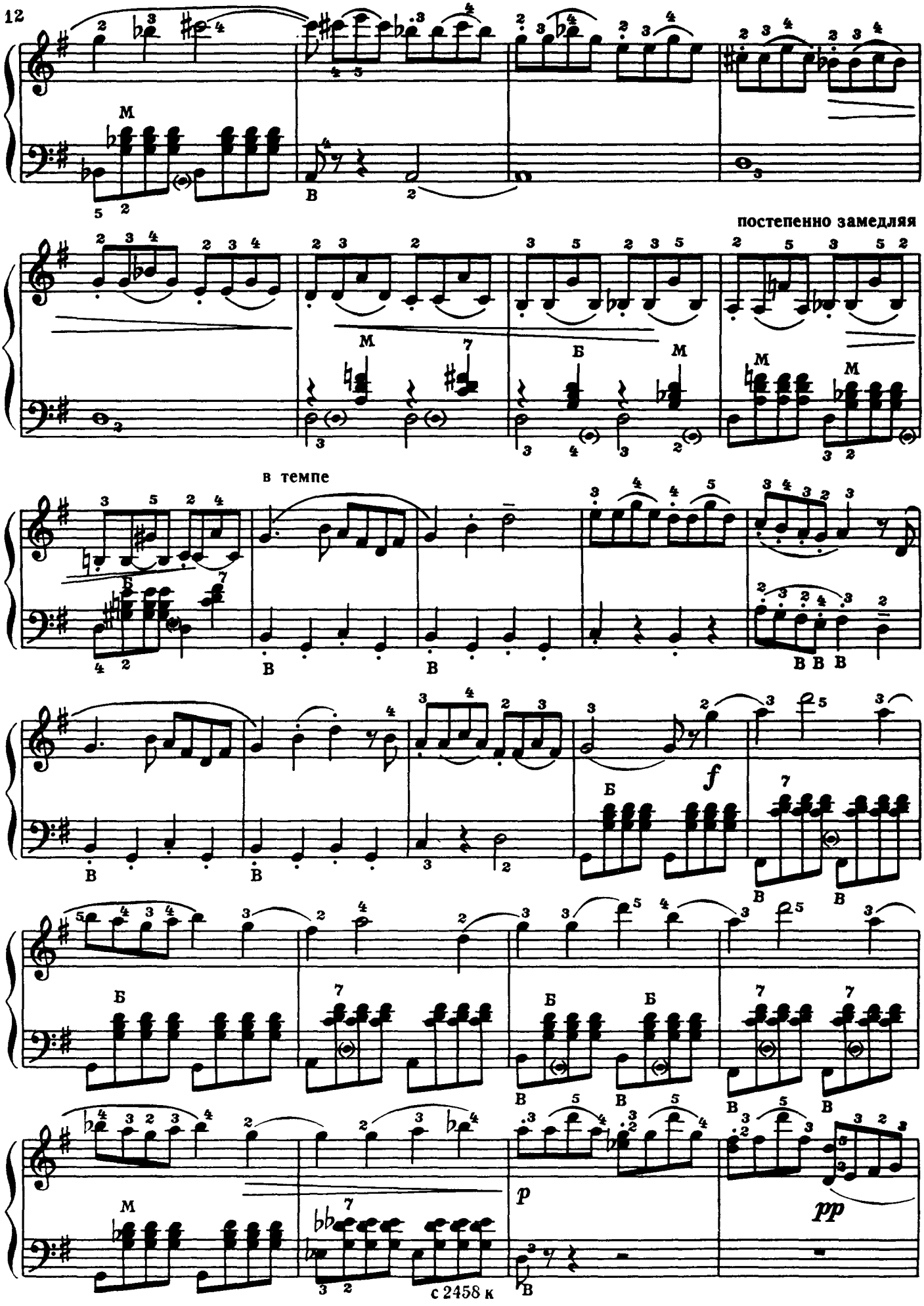
постепенно замедляя
в темпе
f
p
pp

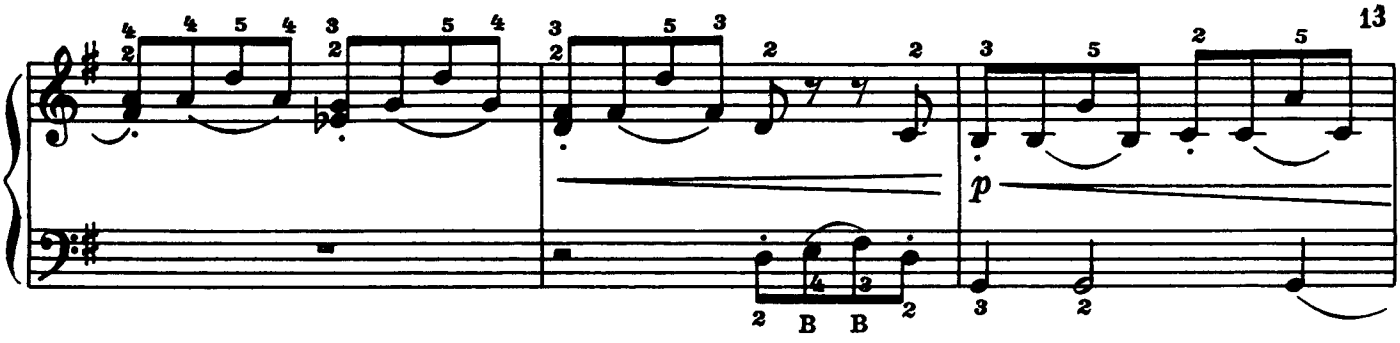

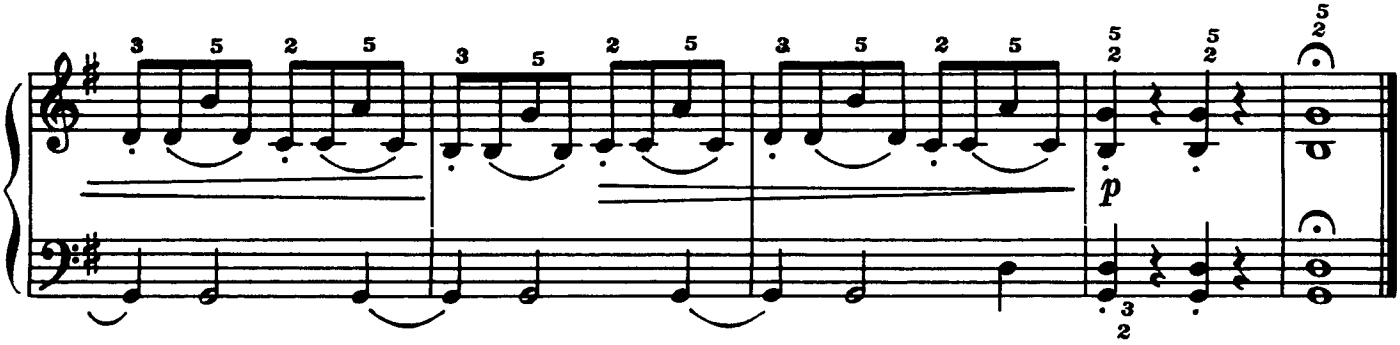

СОНАТИНА

в старинном стиле

I ЧАСТЬ

Скоро, шутливо

И. ЯШКЕВИЧ

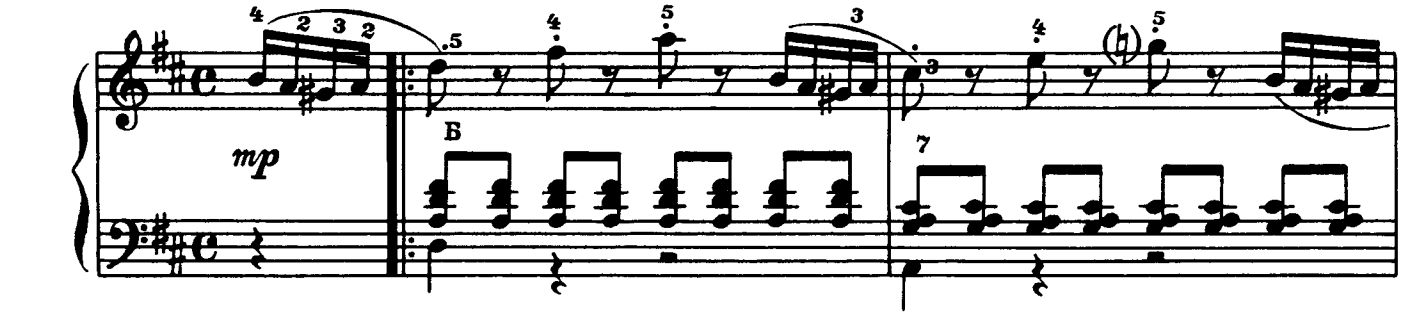

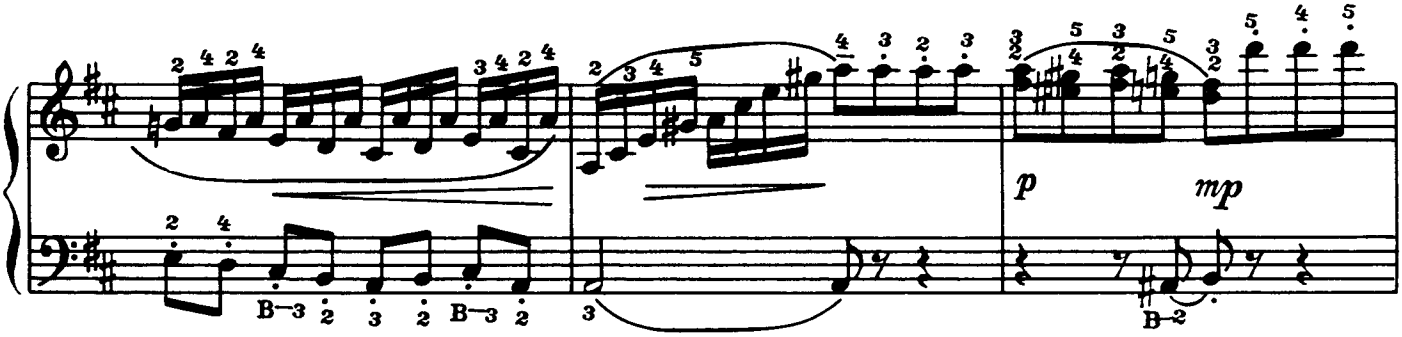

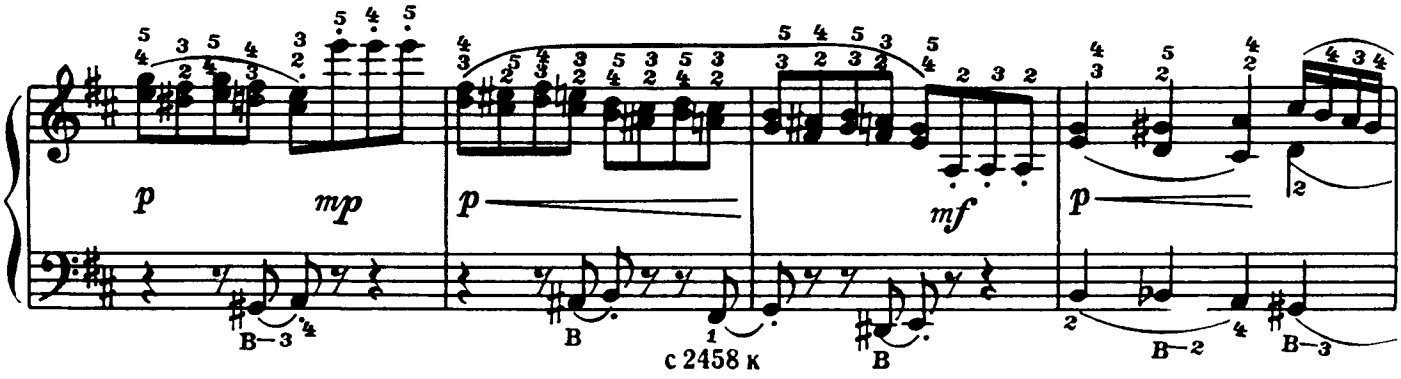

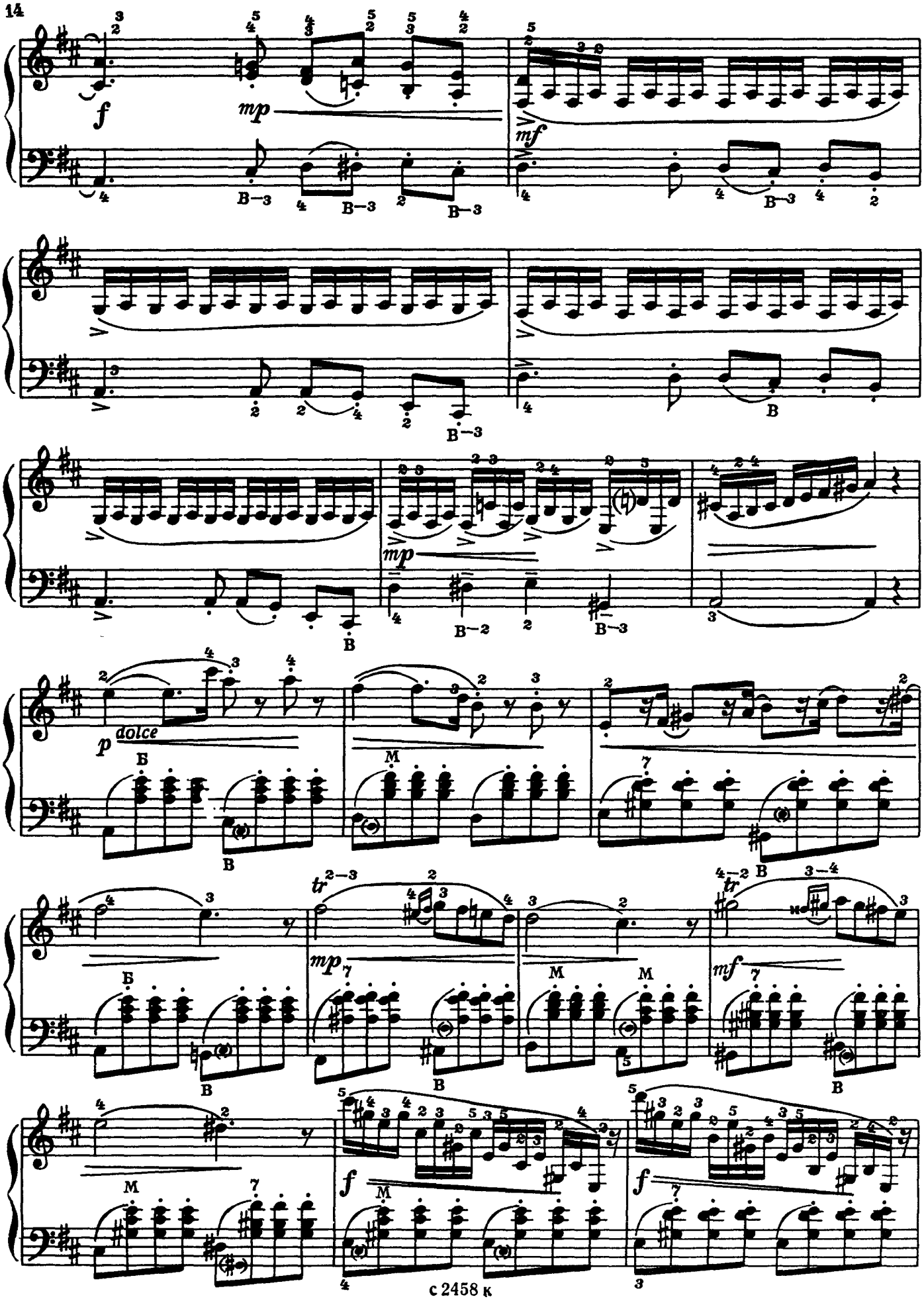
f
mp
mf
dolce
p
tr
mp
mf
f
f

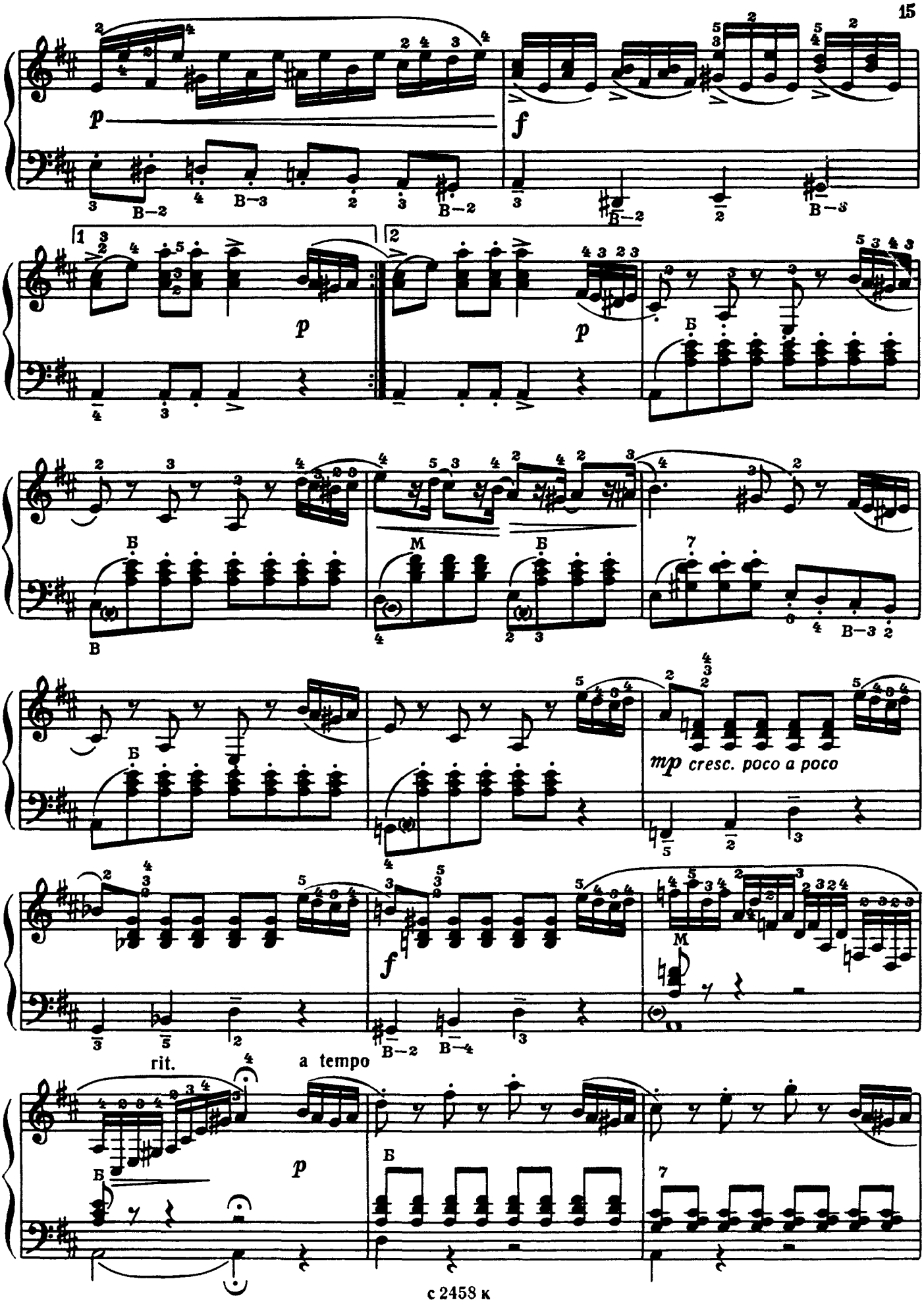
p
В–2
В–3
В–2
f
В–2
В–3
1
2
p
p
Б
Б
М
Б
В
7
В–3 2
Б
mp cresc. poco a poco
f
М
В–2
В–4
rit.
a tempo
p
Б
Б
7

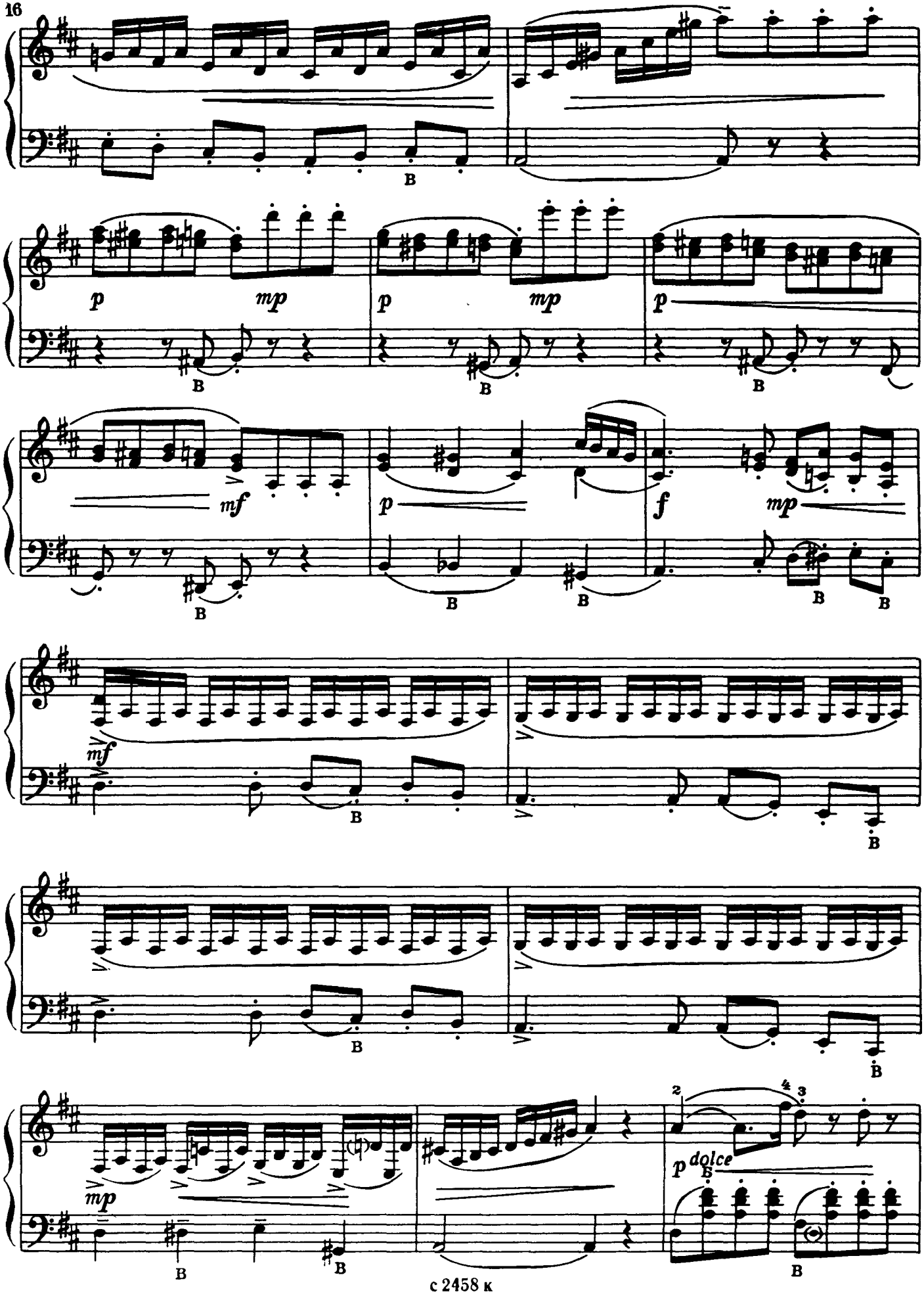
p
mp
p
mp
p
mf
p
f
mp
mf
mf
p dolce

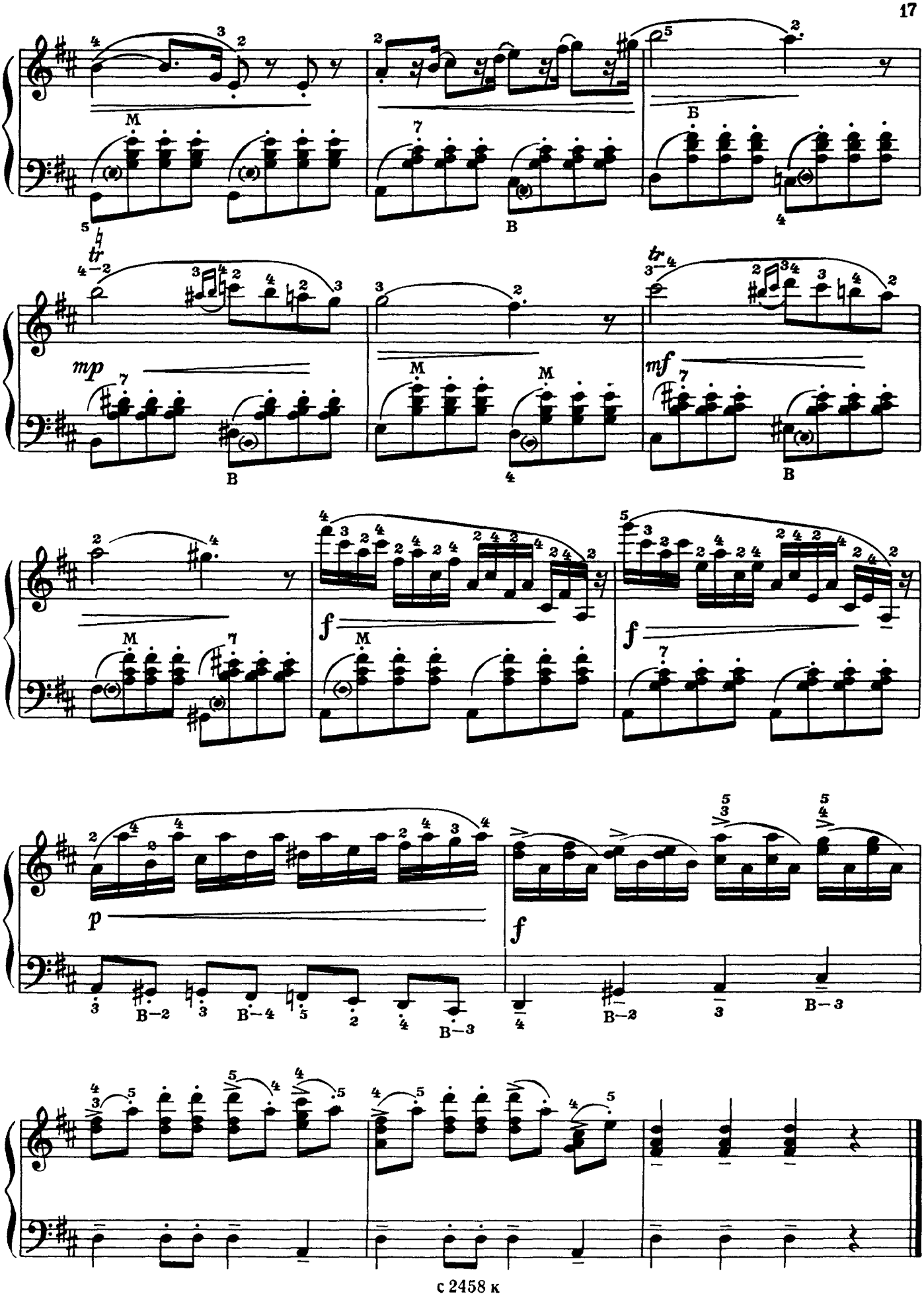

с 2458 к

ВАРИАЦИИ

на тему русской народной песни „АХ ТЫ, БЕРЕЗА“

Умеренно

В. ВИТЛИН

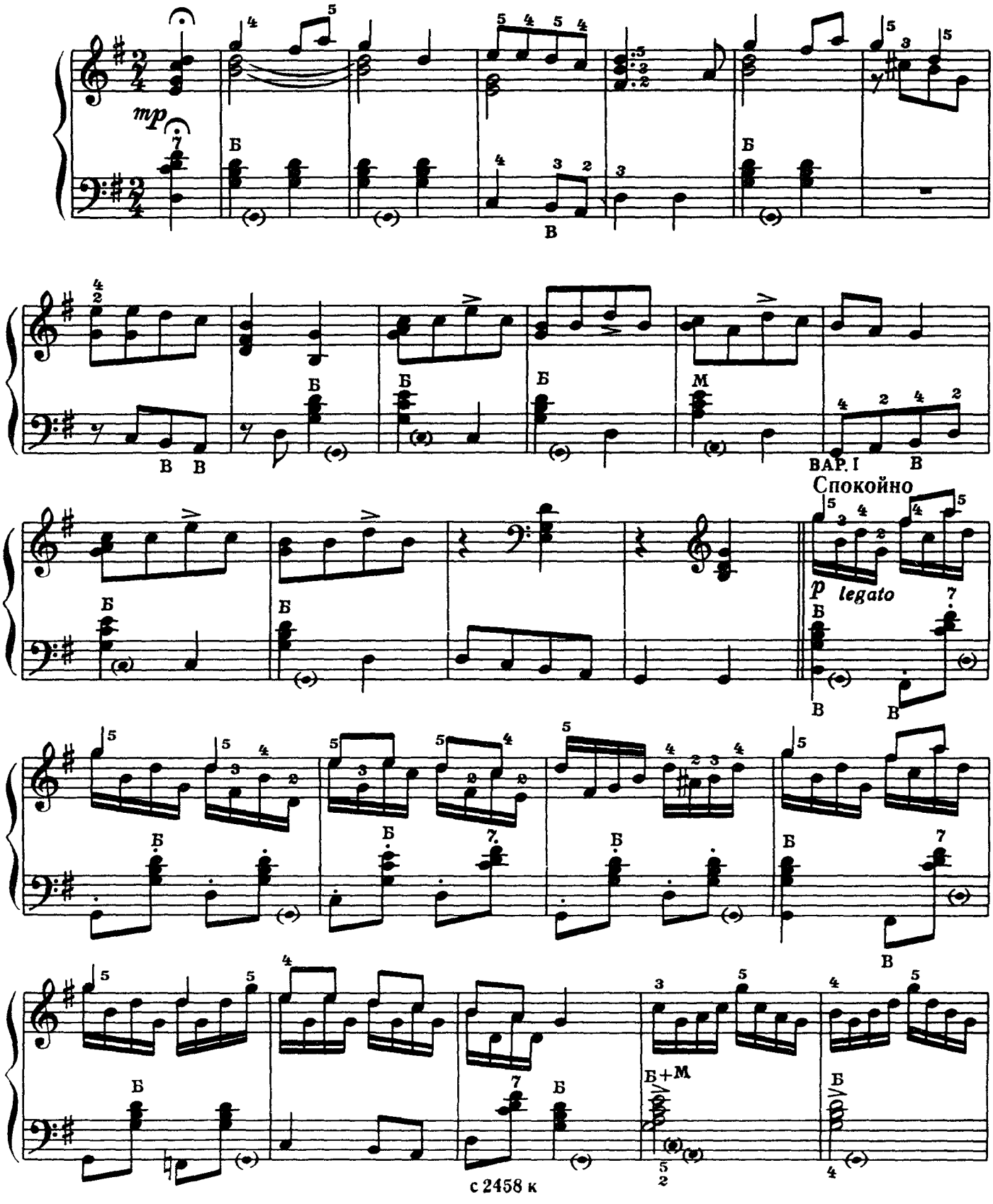

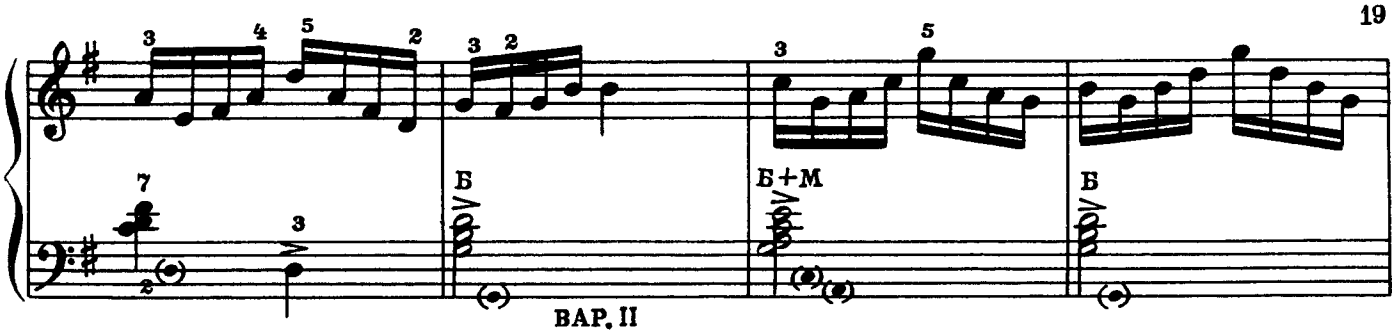

ВАР. II

Умеренно

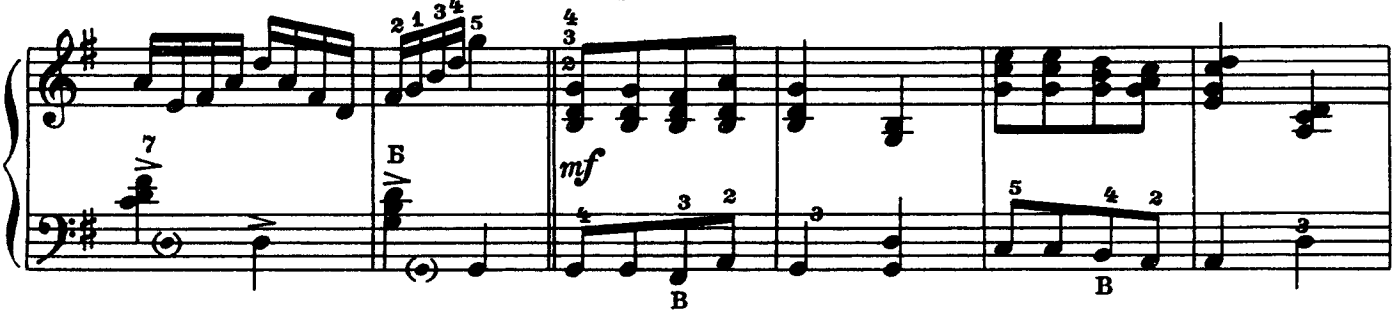

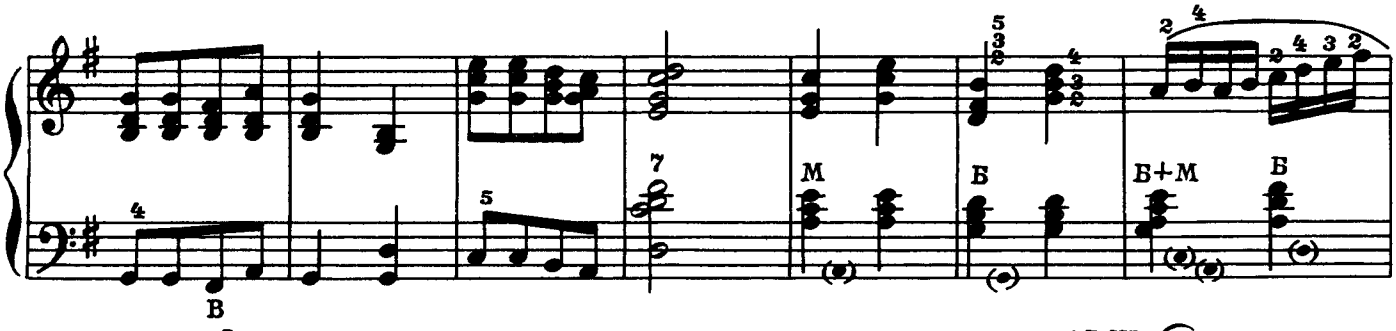

ВАР. III

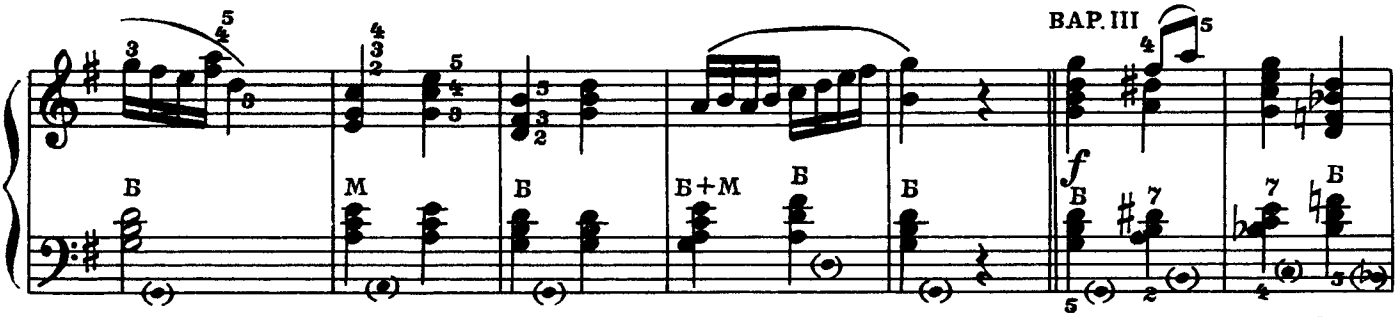

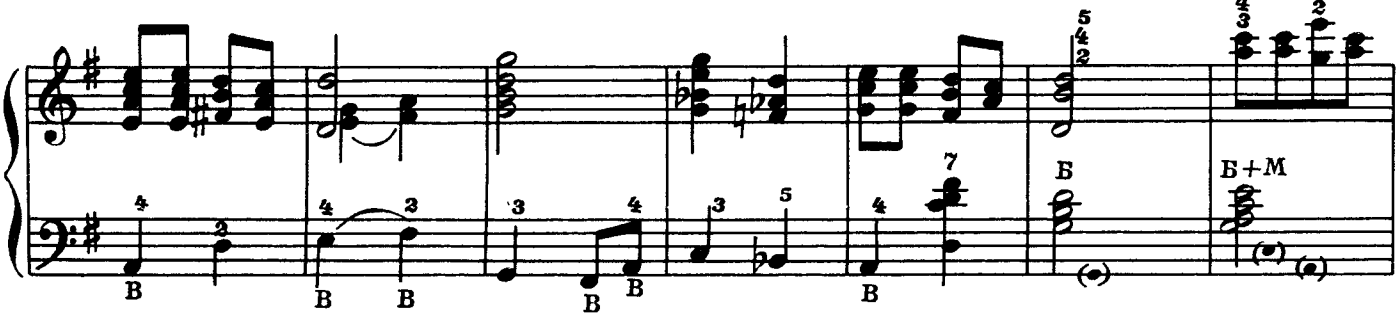

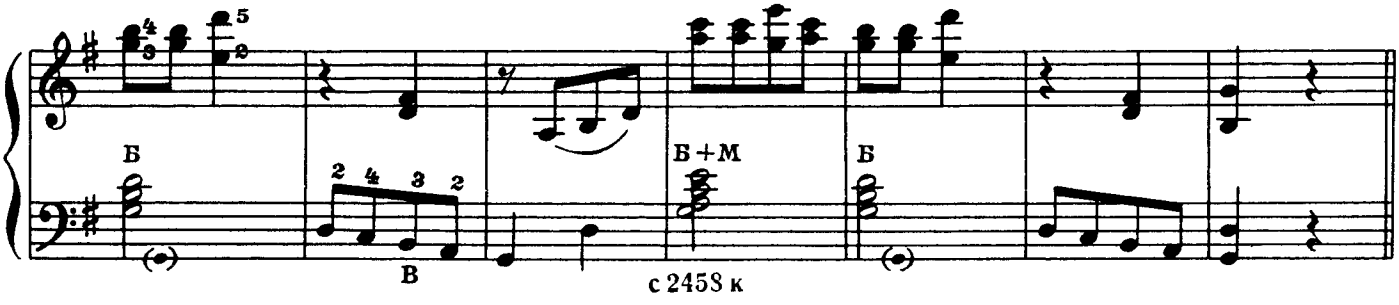

с 2458 к

ВАР. IV

Легко

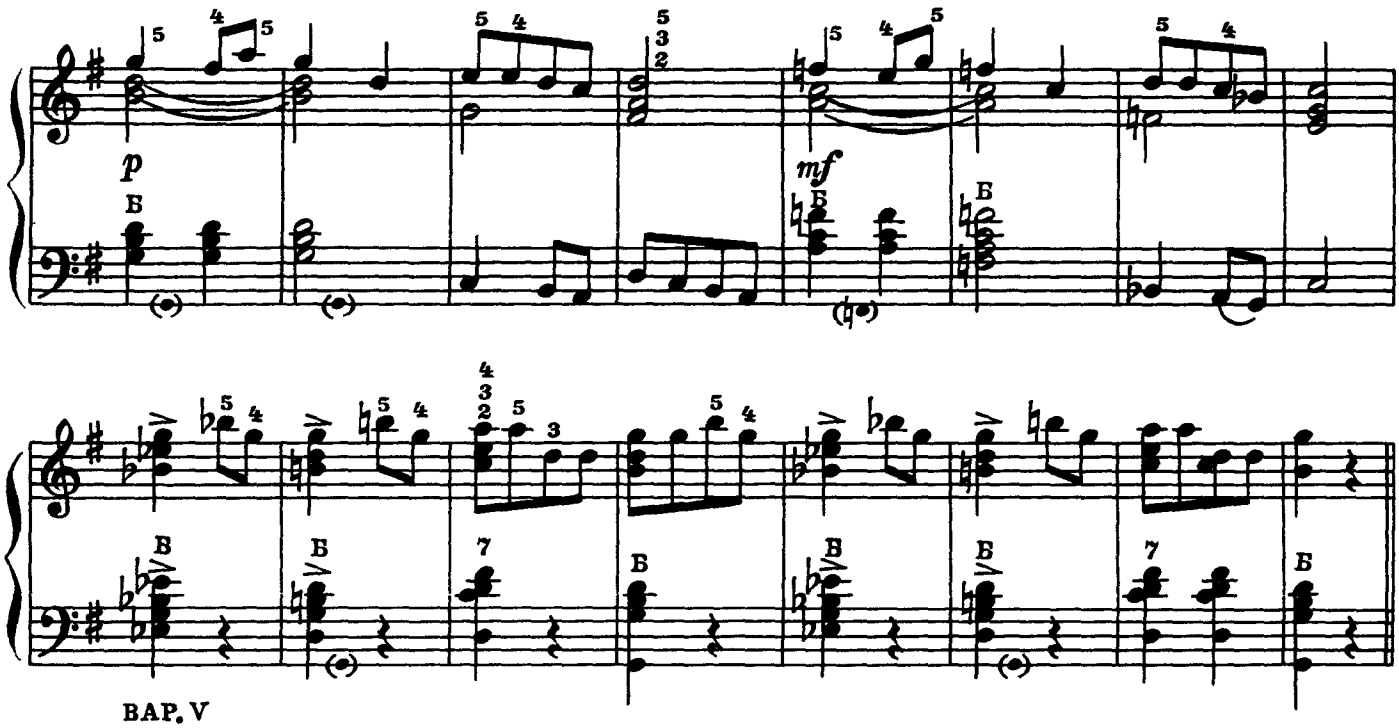

ВАР. V

Скоро

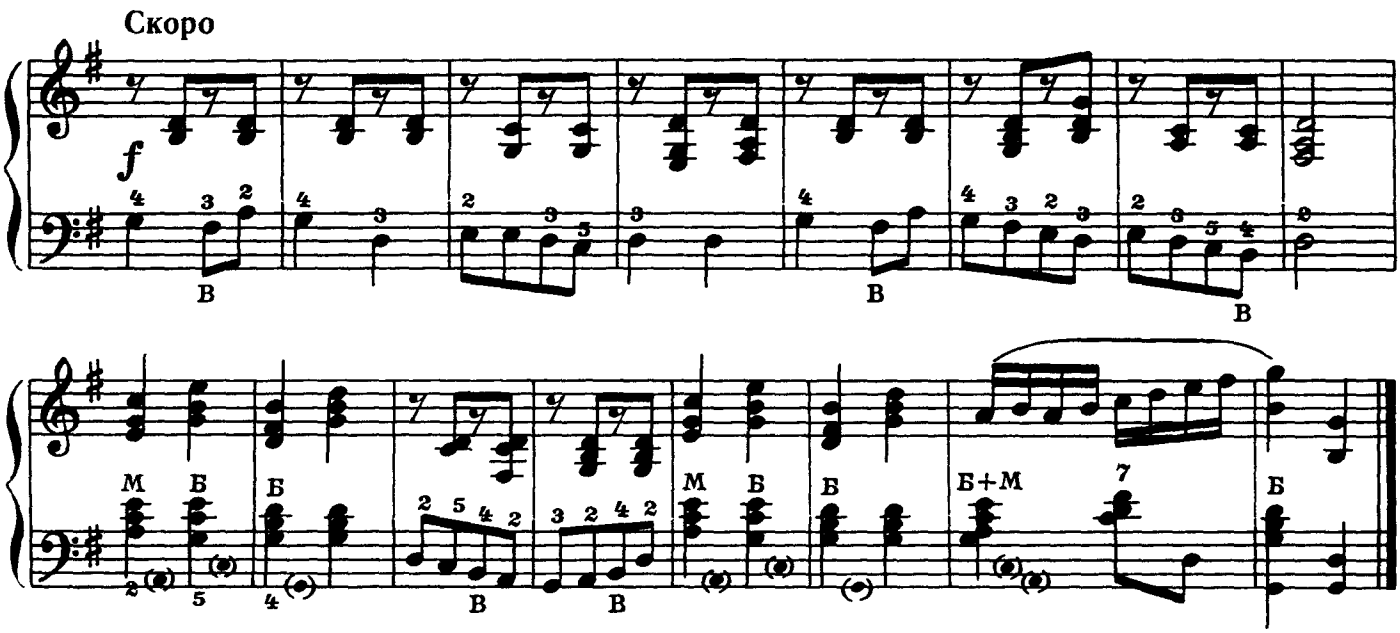

СОНАТИНА

до мажор

I

Д. САЛИМАН - ВЛАДИМИРОВ

Скоро

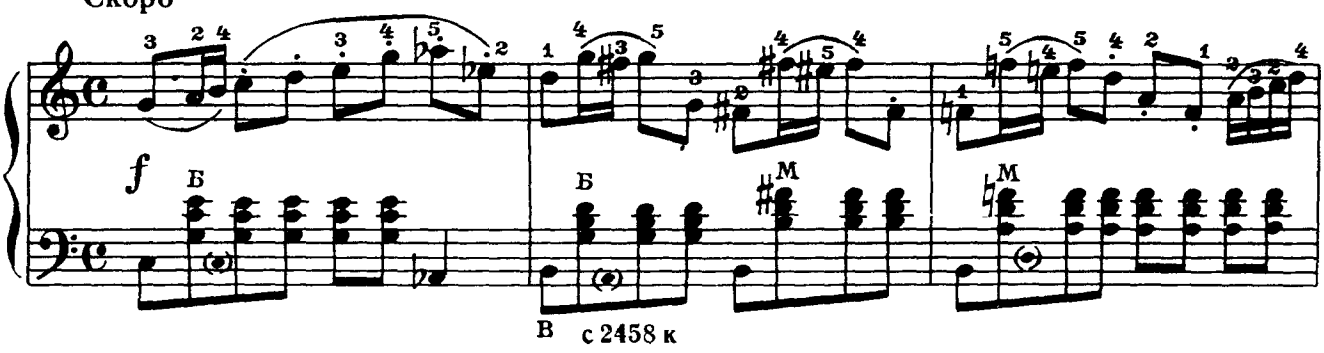

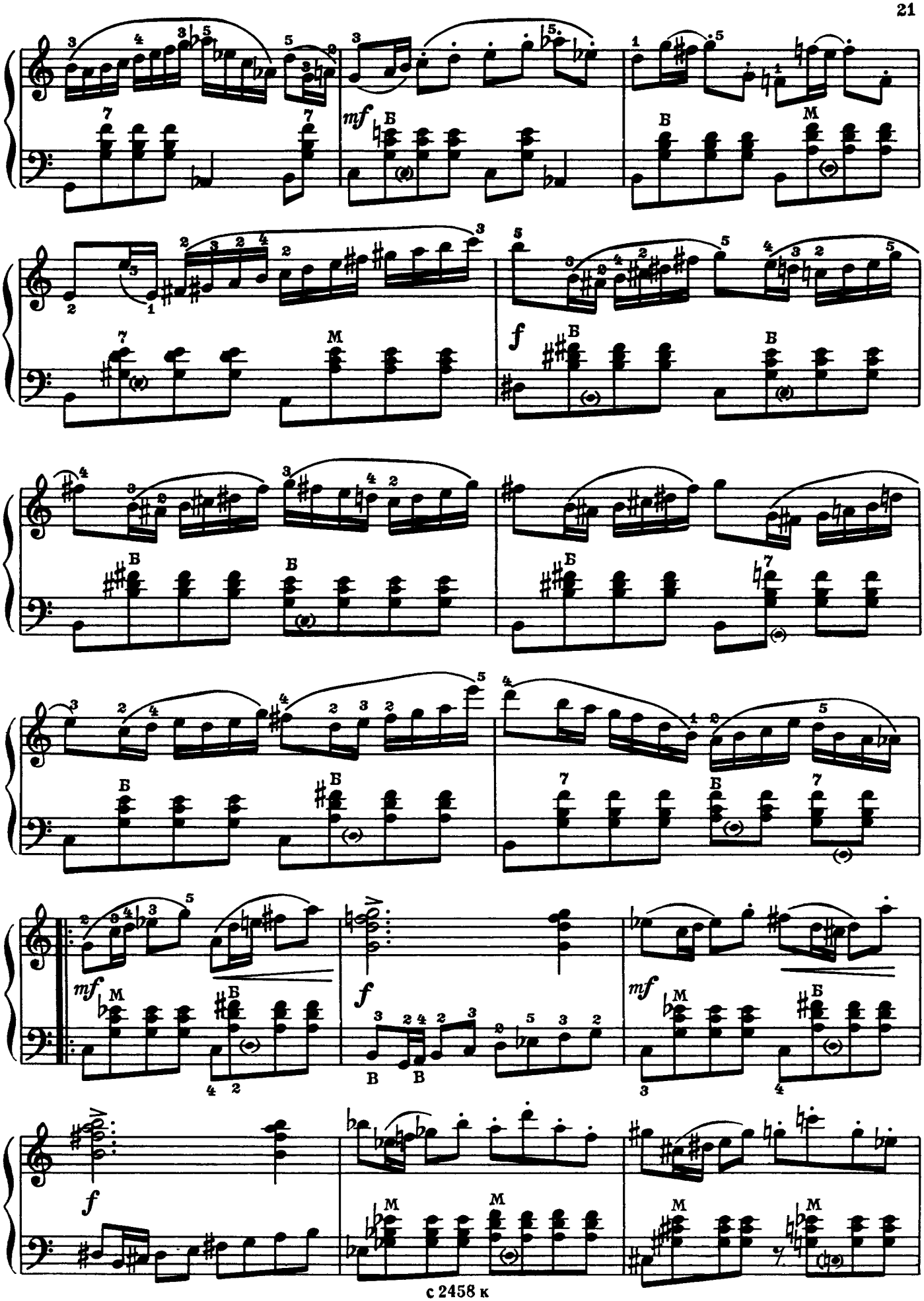

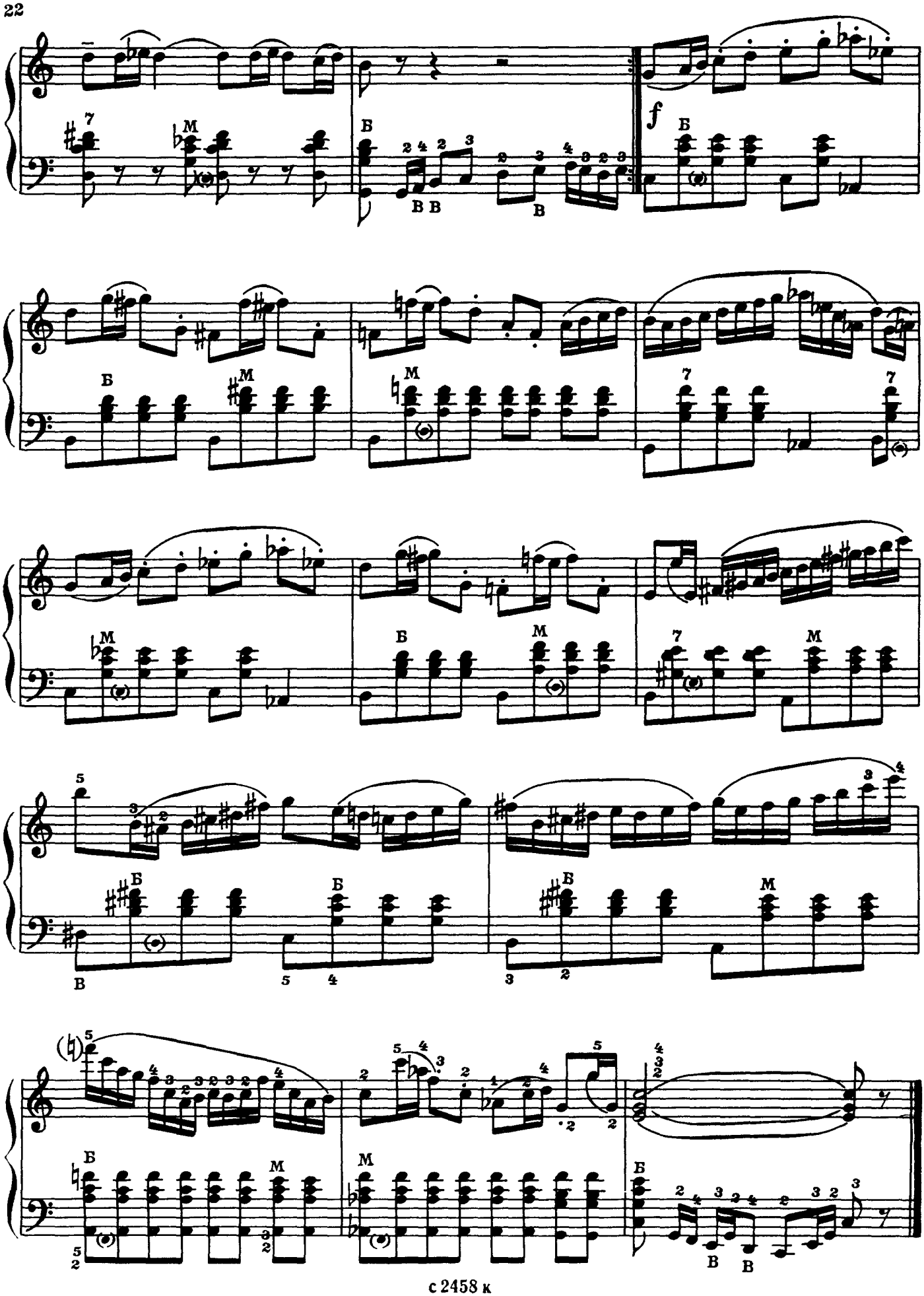

II

Не спеша, певуче

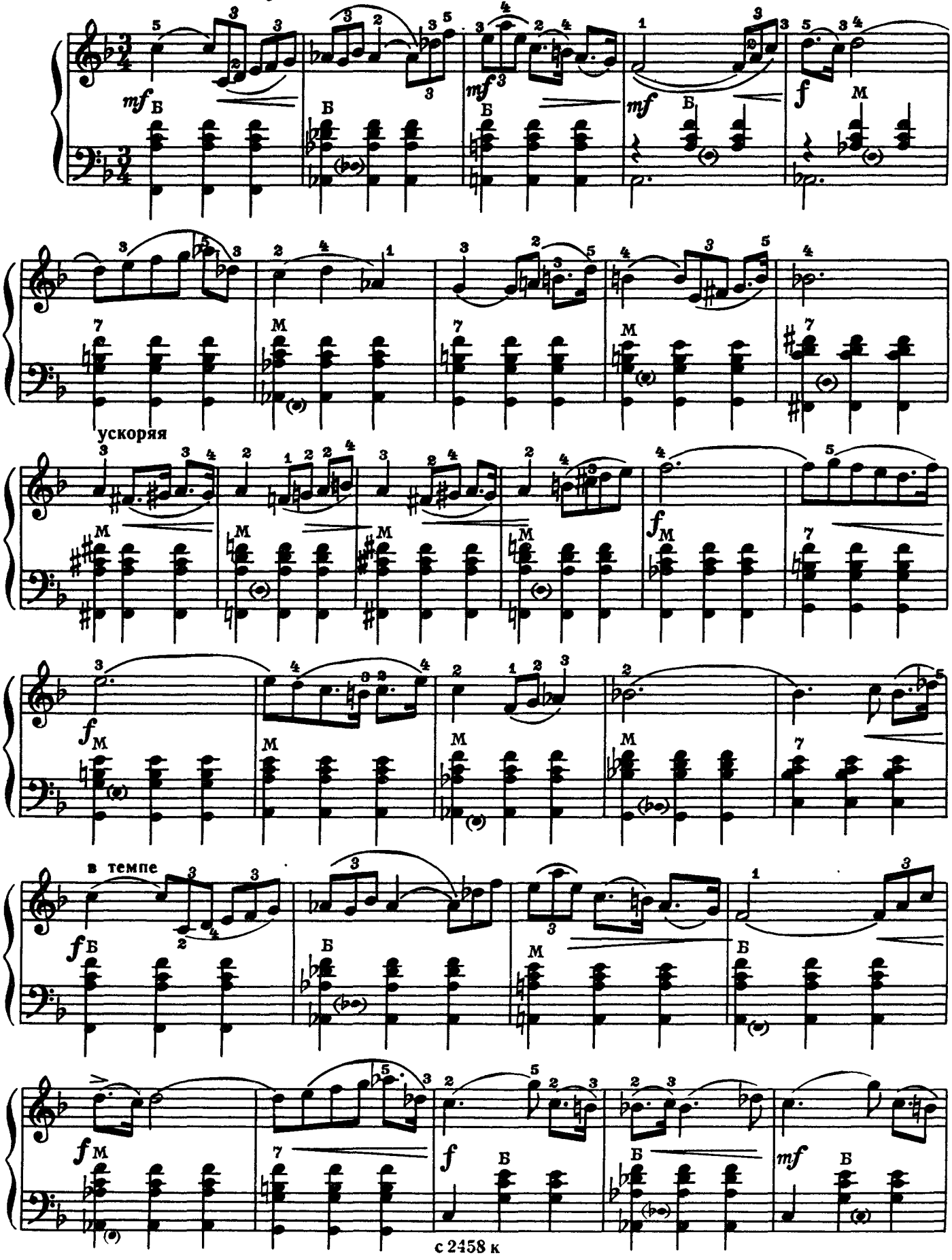

III

Очень скоро

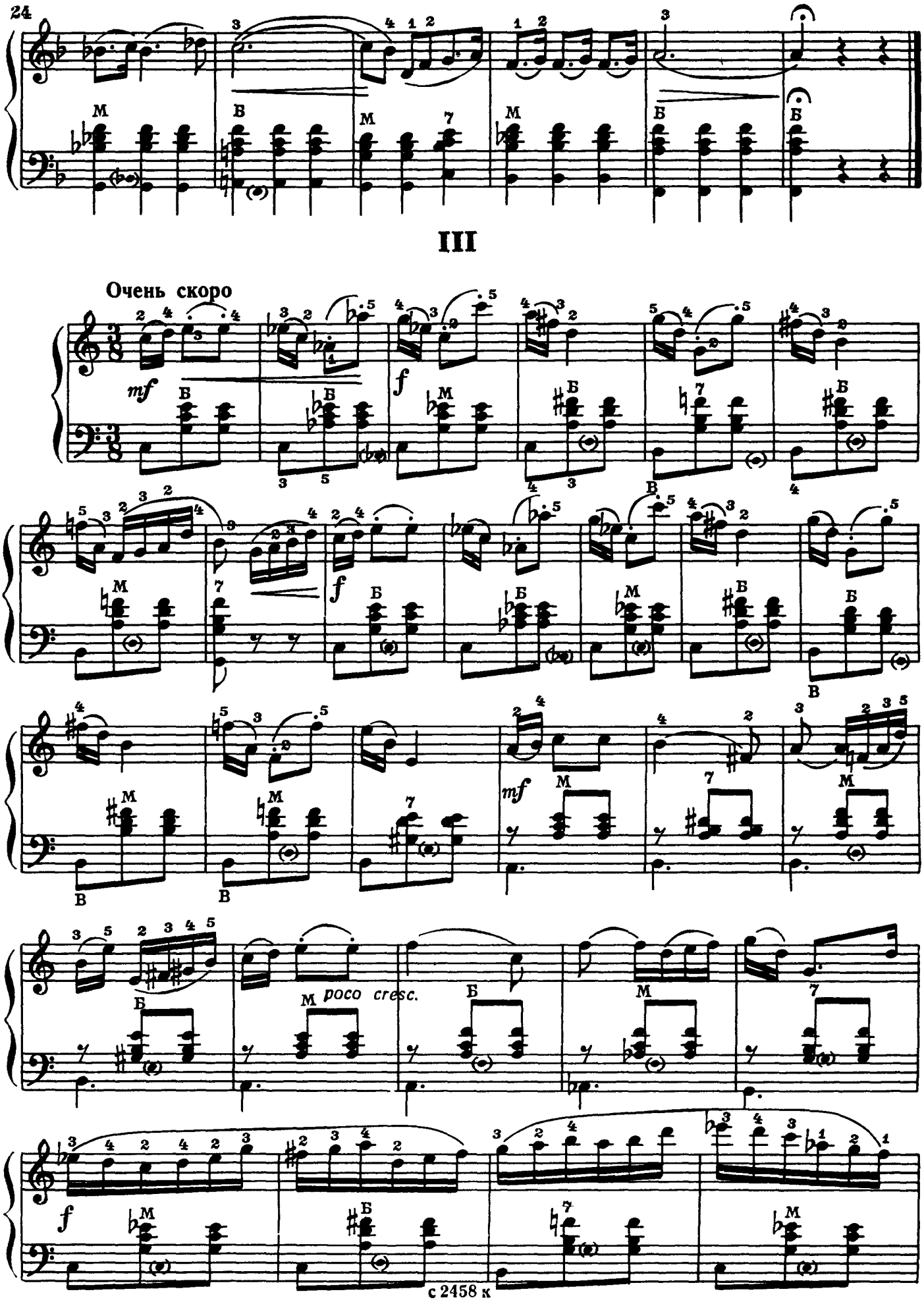

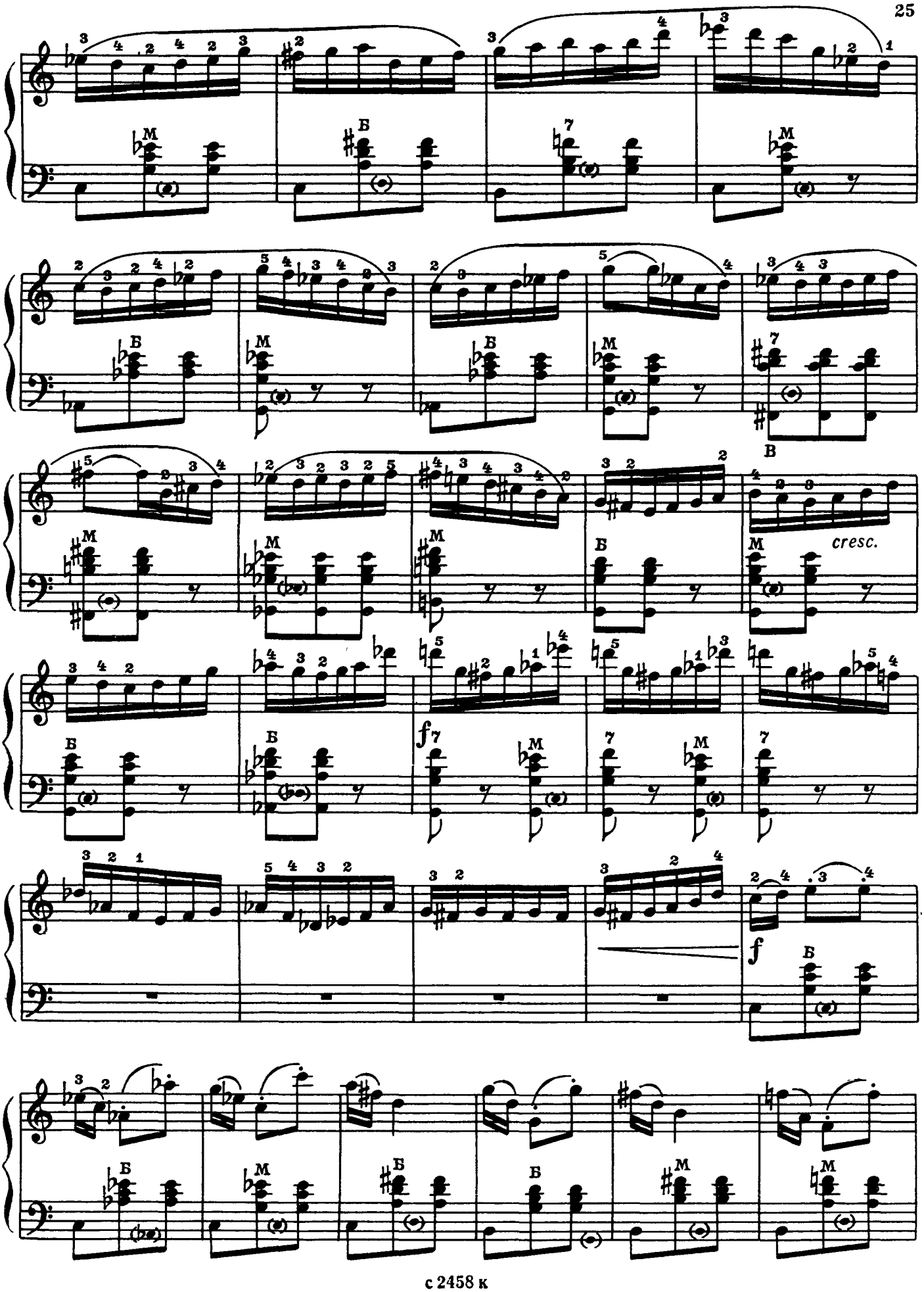
cresc.
f
f

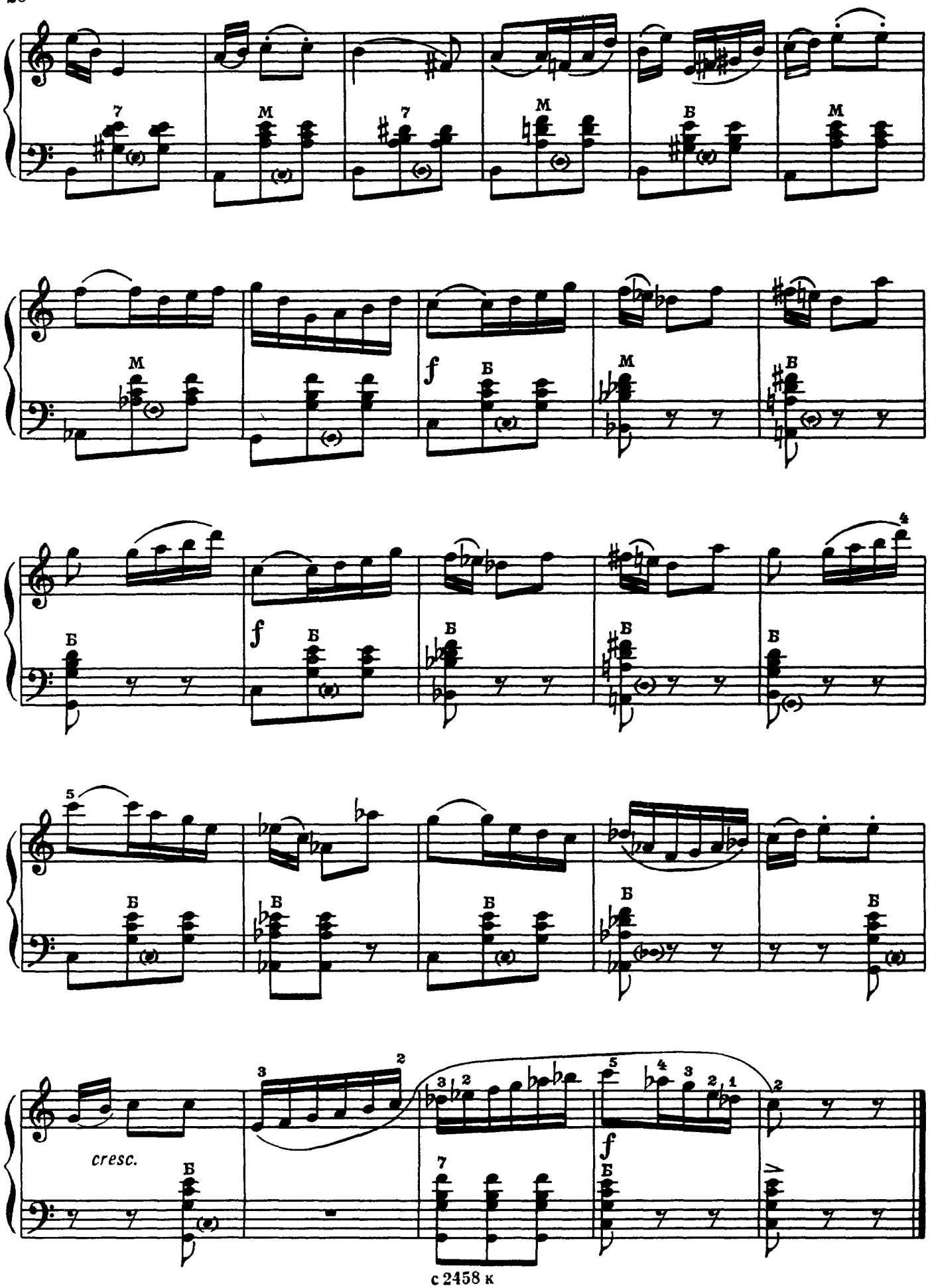
cresc.
f
f
f

ТАНЦЕВАЛЬНЫЕ ВАРИАЦИИ

Оживленно

ВСТУПЛЕНИЕ

М. ИОРДАНСКИЙ

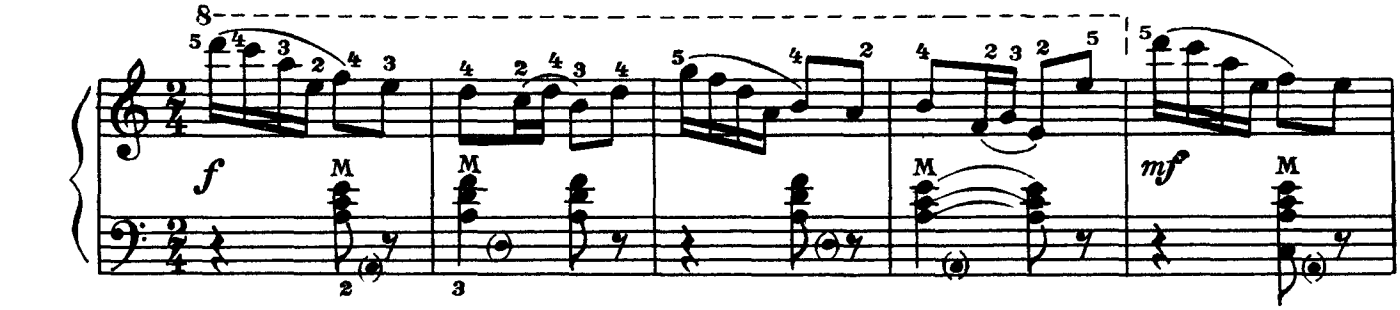

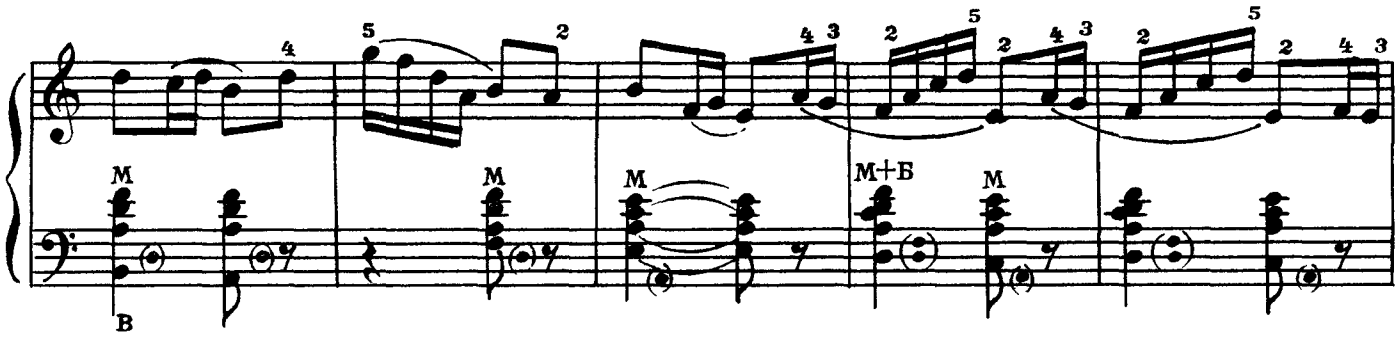

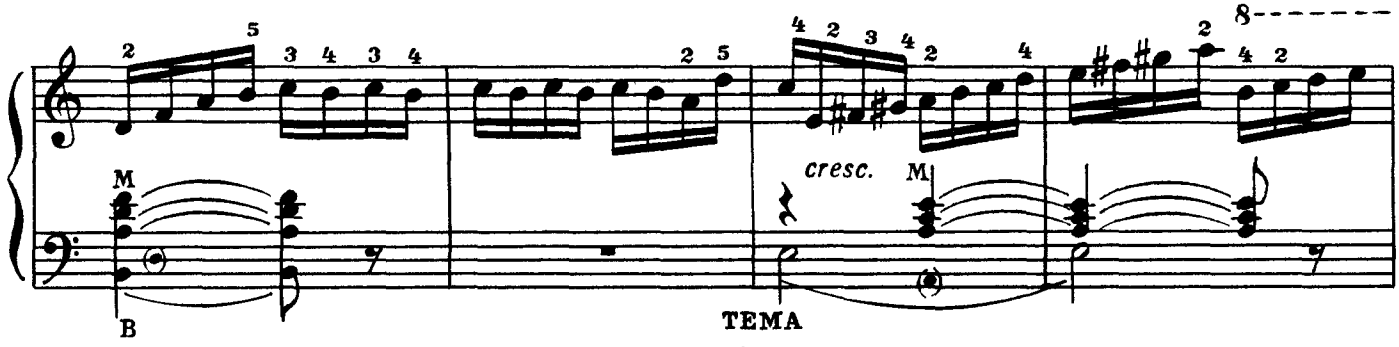

ТЕМА

Умеренно скоро

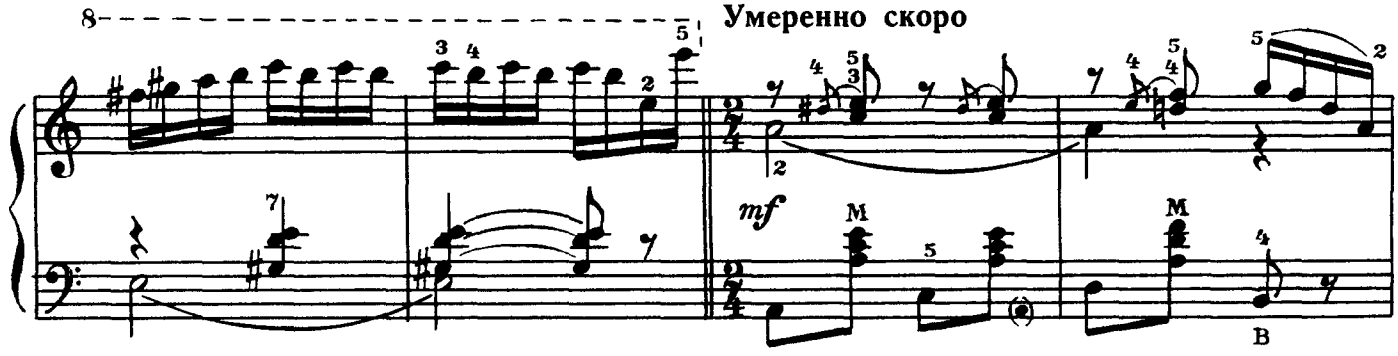

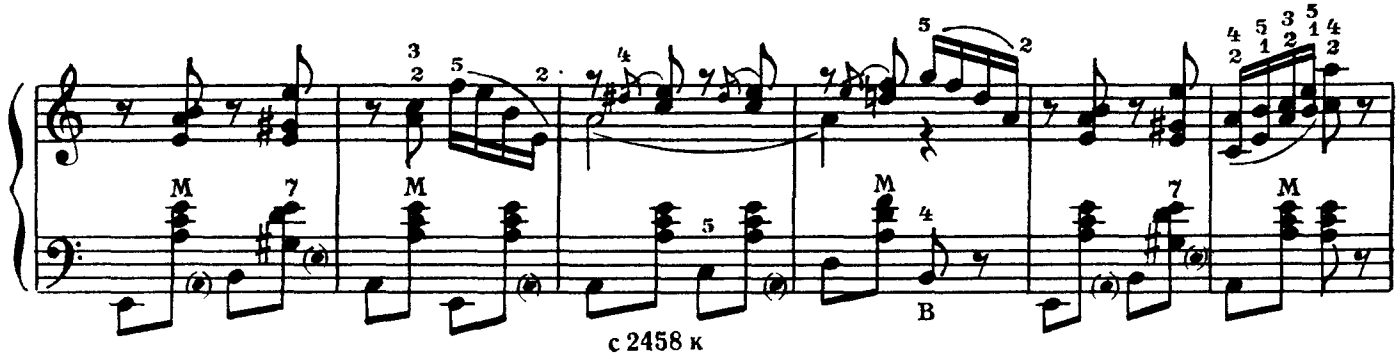

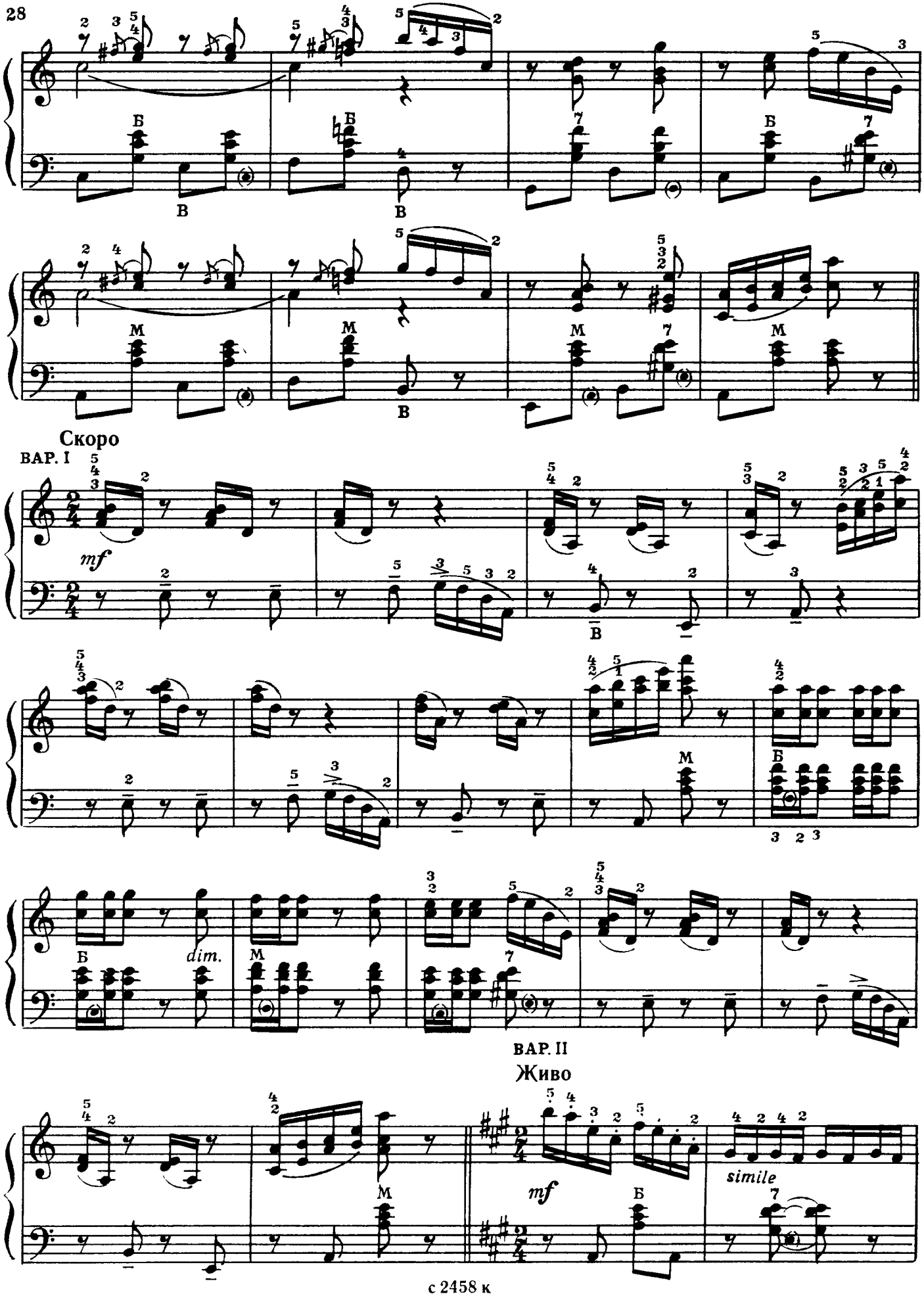
Скоро
ВАР. I
mf
dim.
ВАР. II
Живо
mf
simile

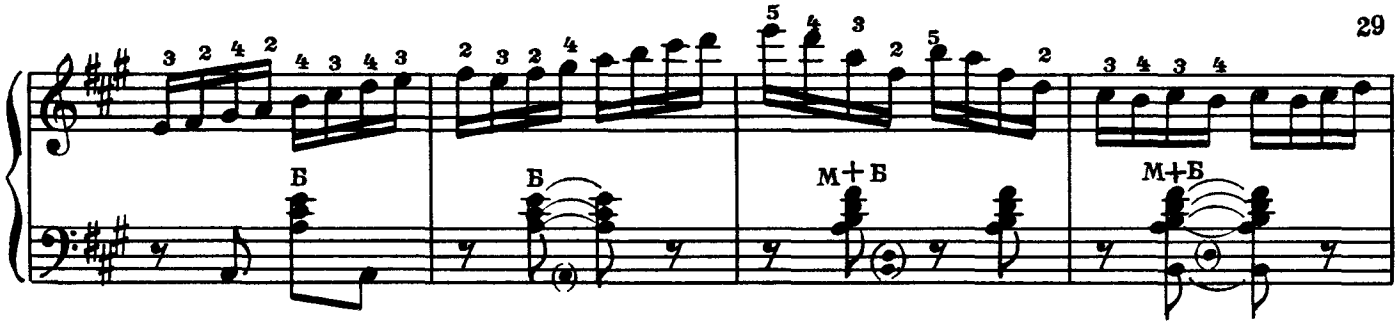

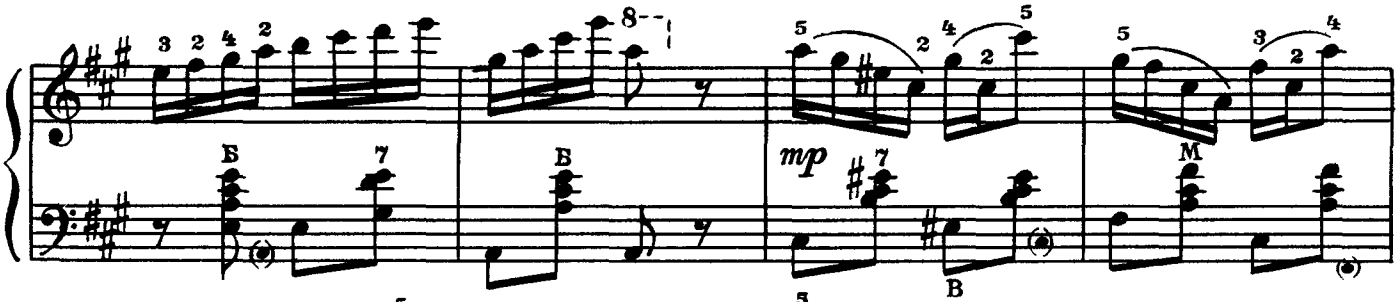

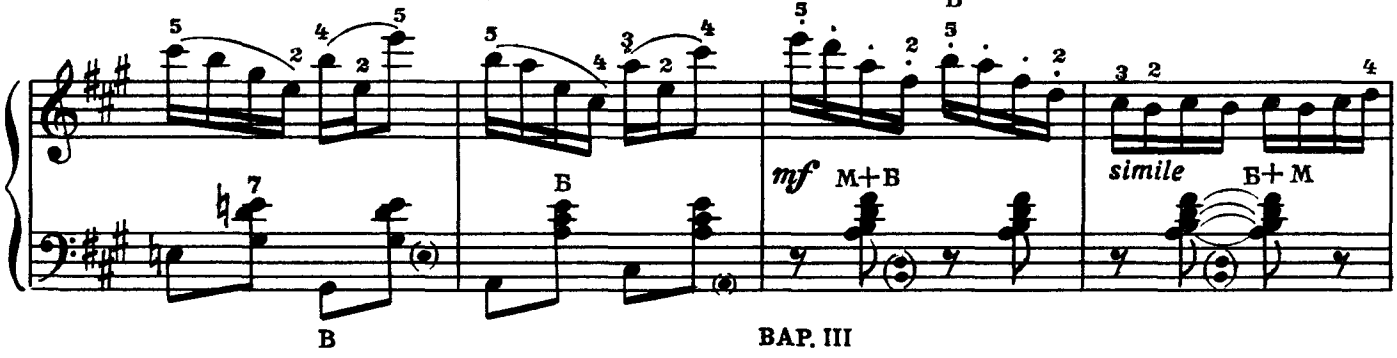

ВАР. III

Умеренно

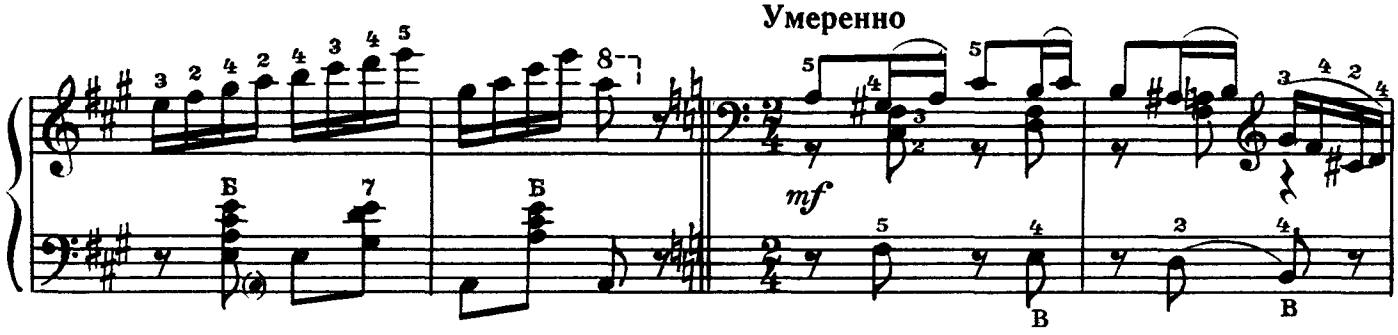

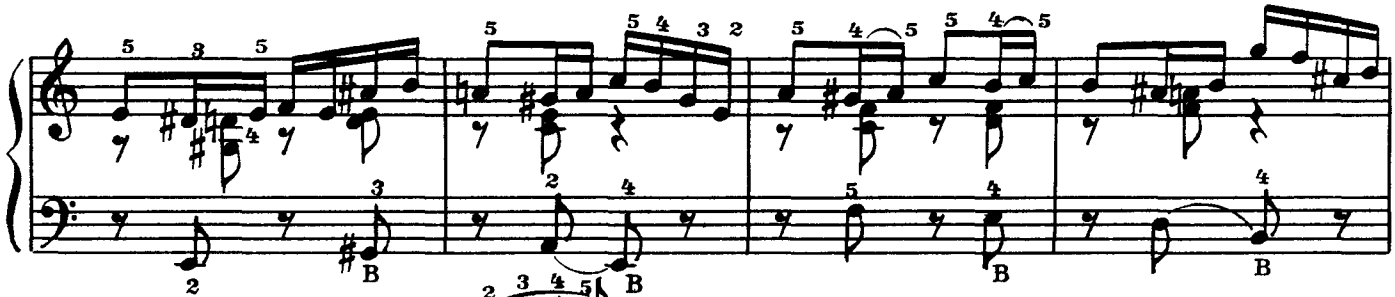

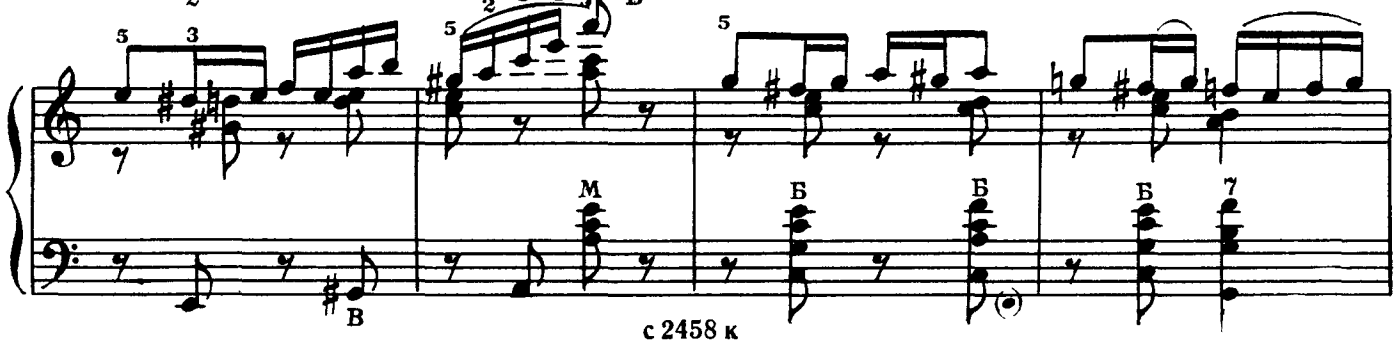

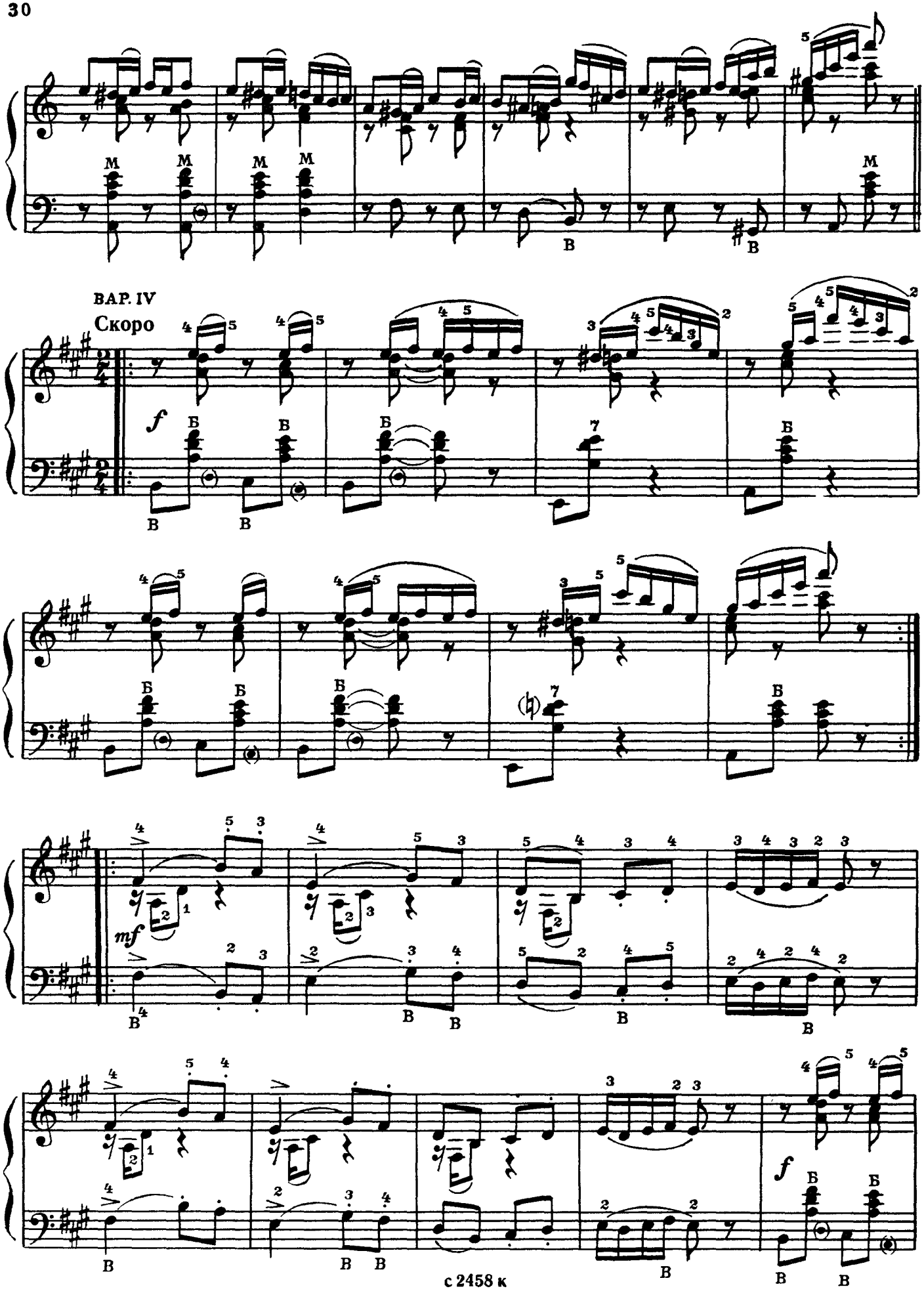
ВАР. IV
Скоро
f
mf
f

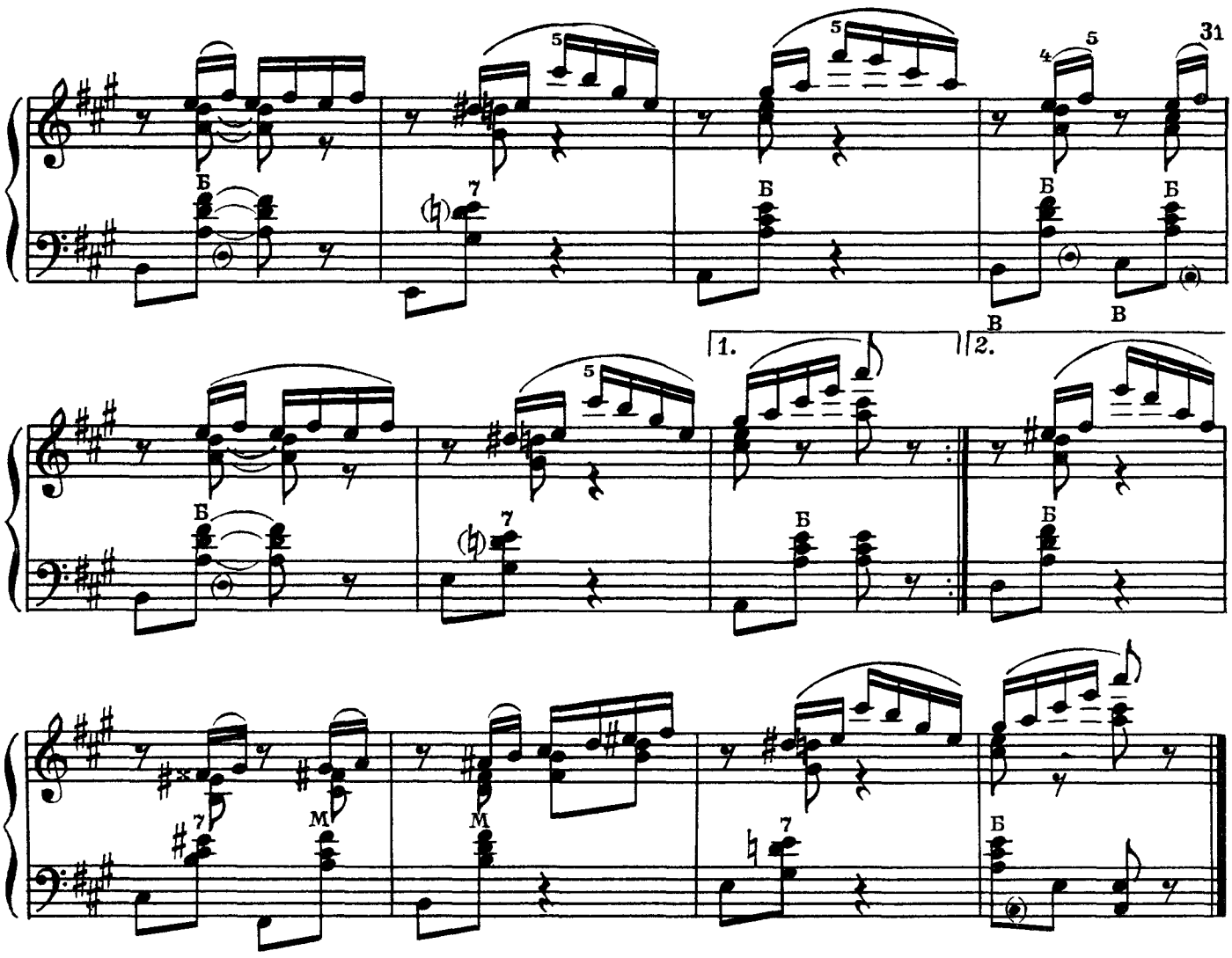

1. 2.

СОНАТИНА

II ЧАСТЬ

А. НИКОЛАЕВ

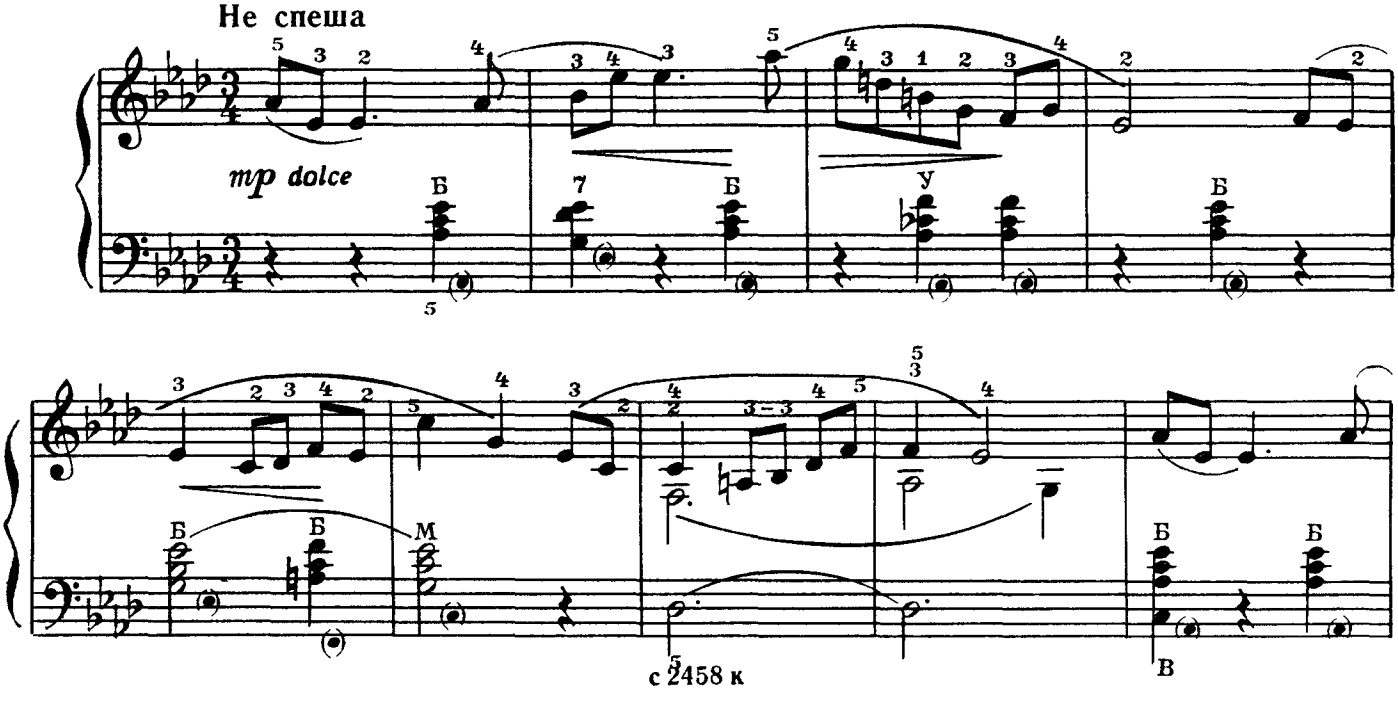

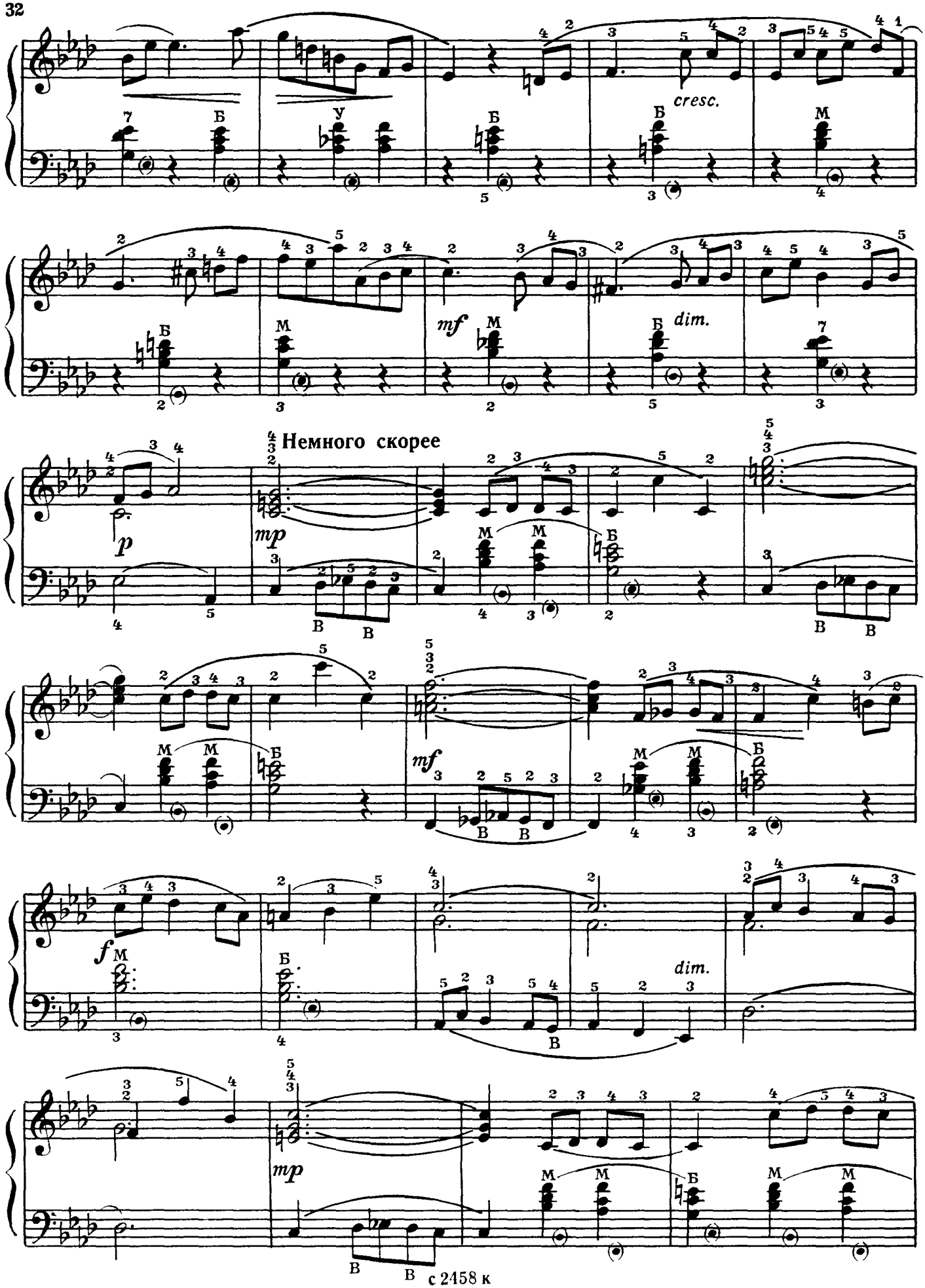
cresc.
dim.
Немного скорее
dim.

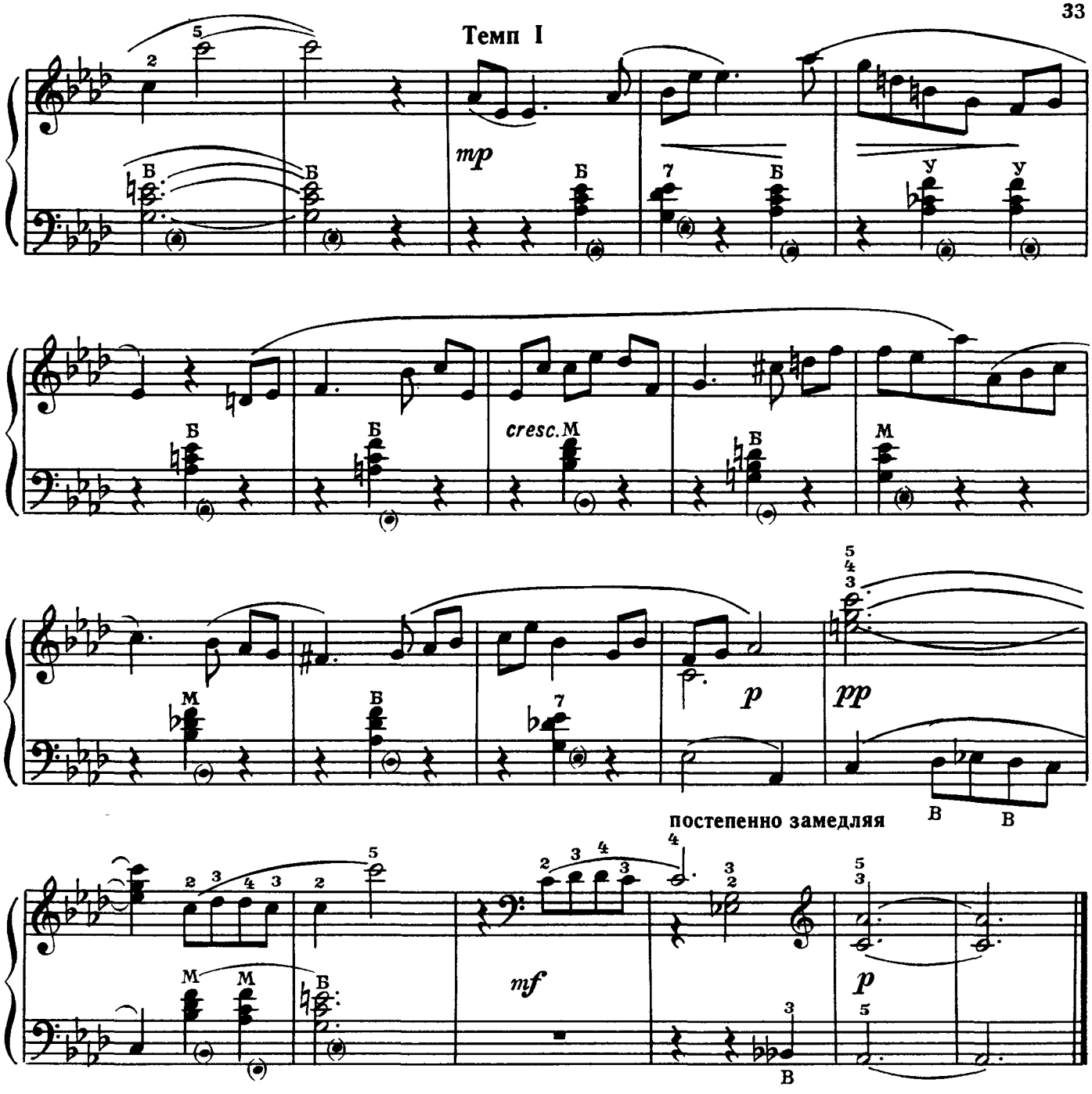

СОНАТИНА

соль мажор

Д.ЧИМАРОЗА

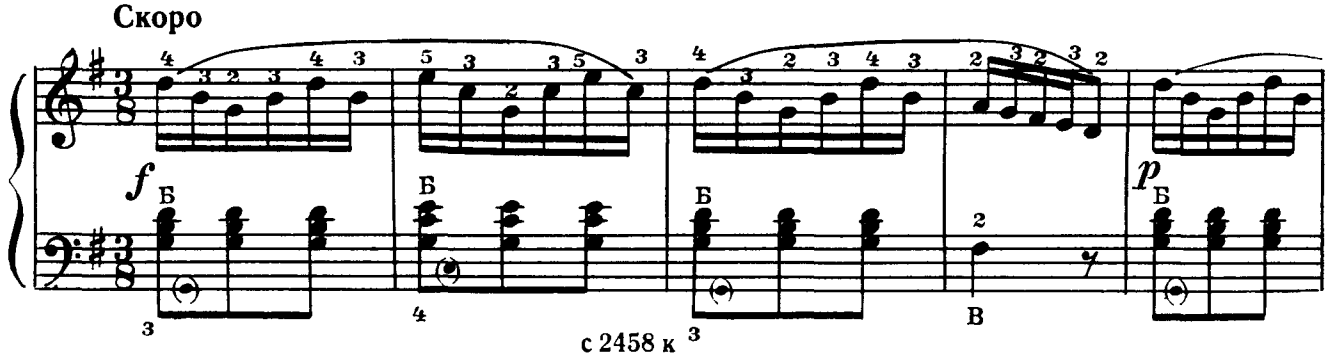

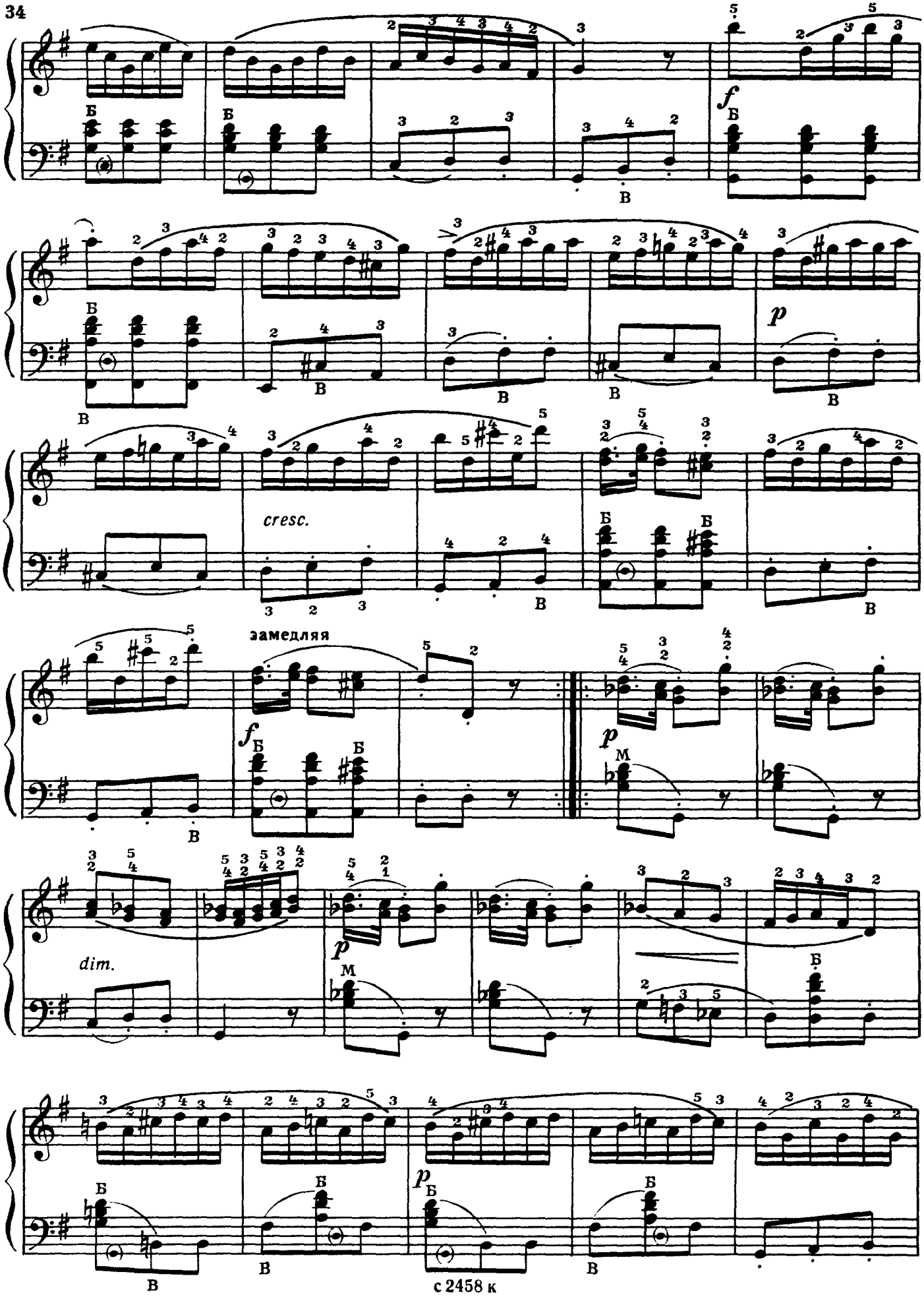
Б
В
f
p
cresc.
замедляя
М
dim.

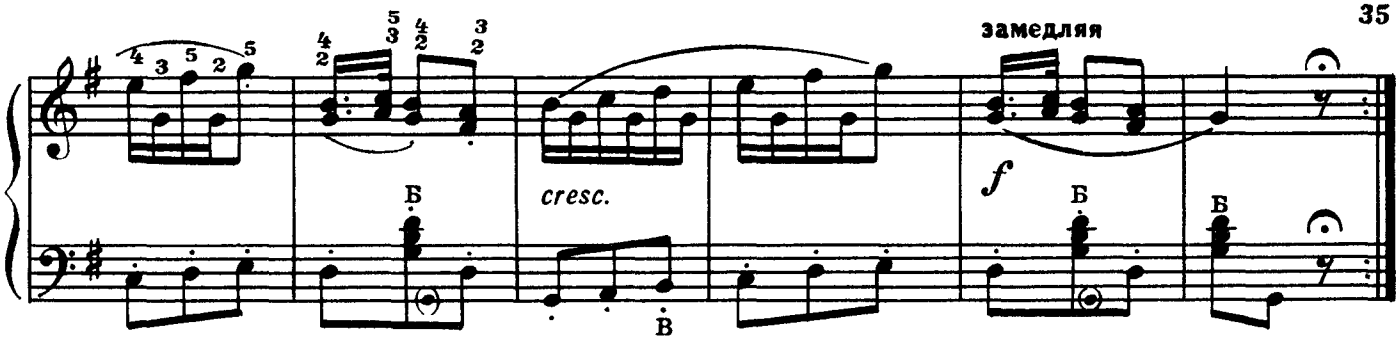

ВАРИАЦИИ

на тему французской народной мелодии

Ф. БУШУЕВ

Спокойно

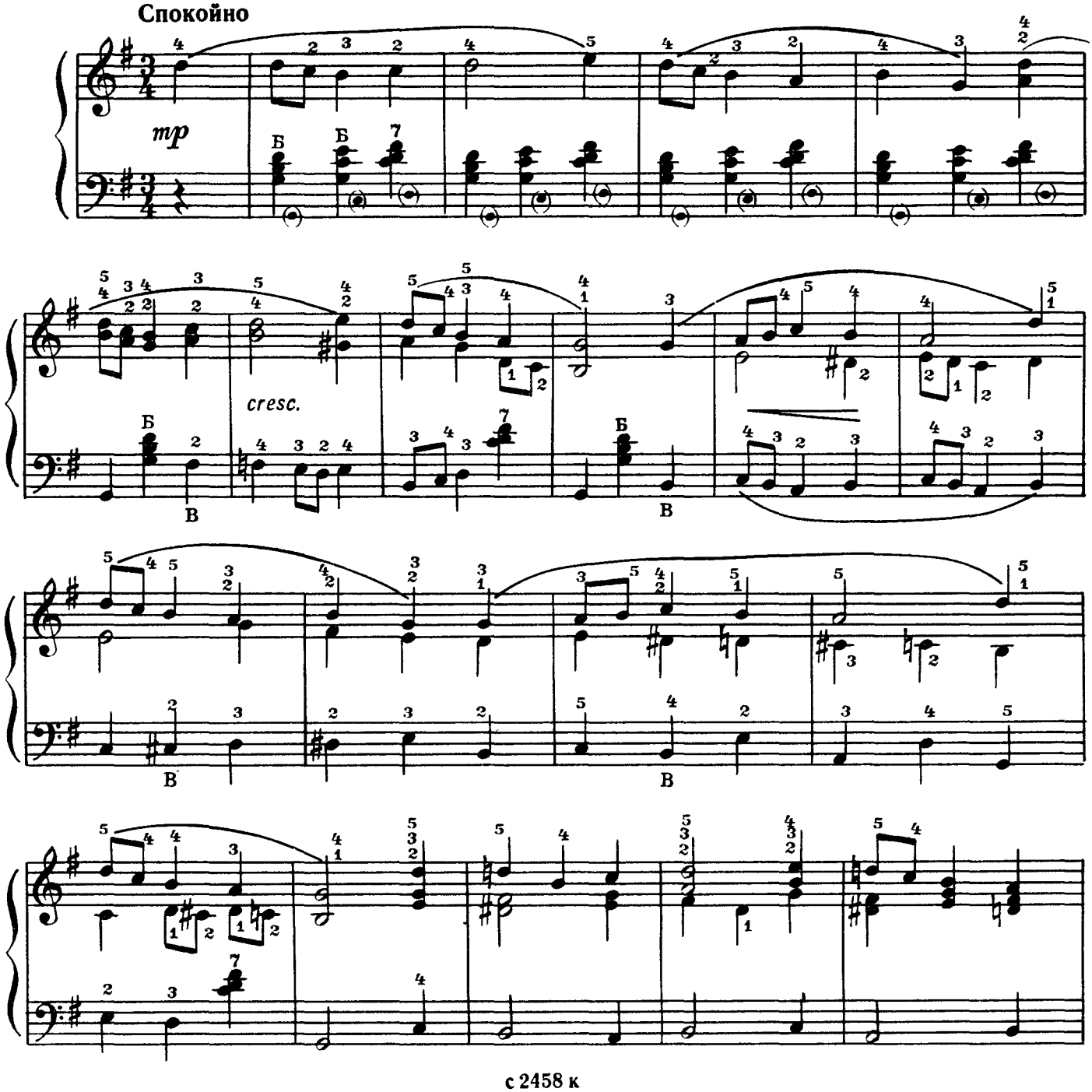

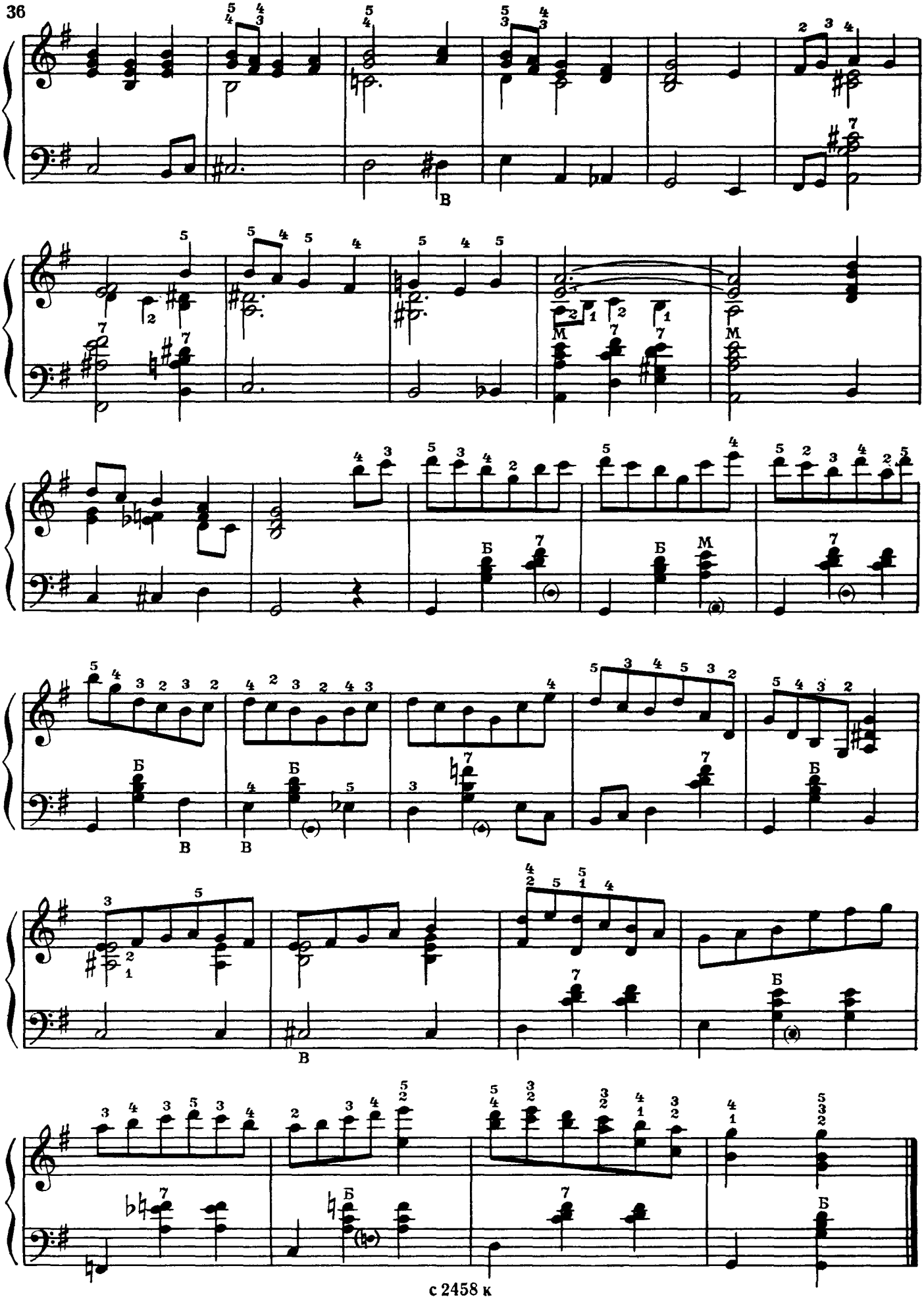

ШЕСТЬ ЛЕГКИХ ВАРИАЦИЙ

Л. БЕТХОВЕН

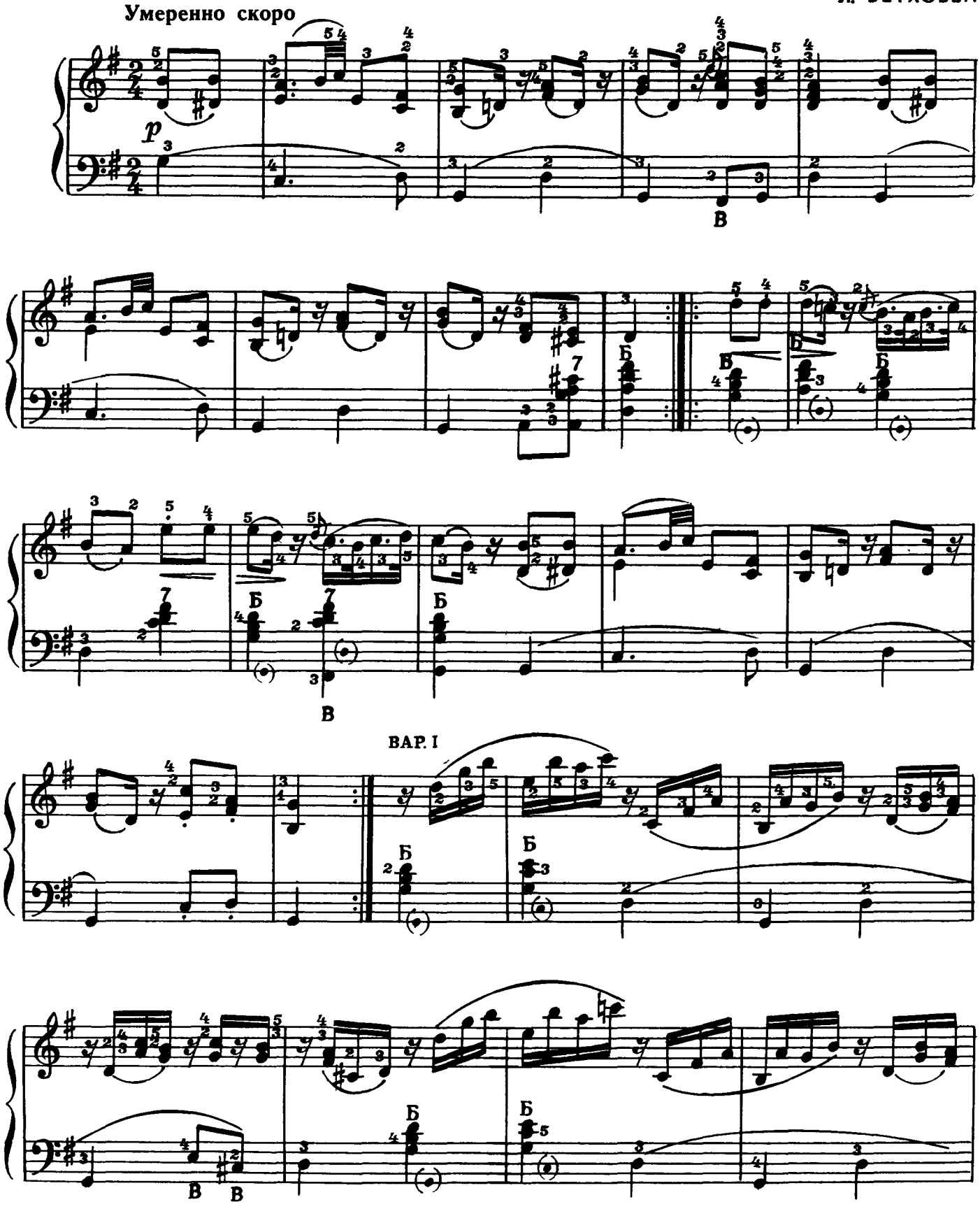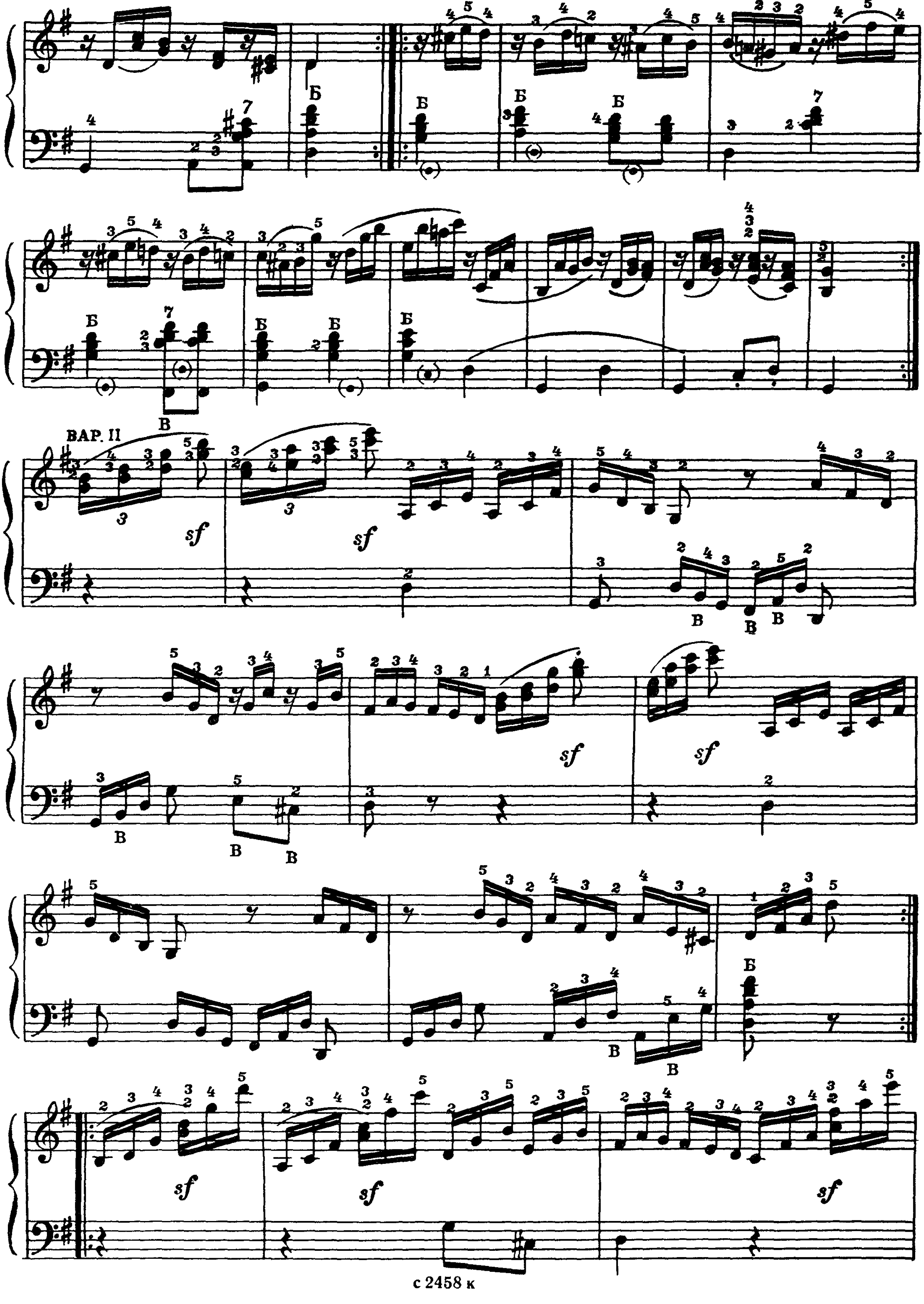

ВАР. II
sf

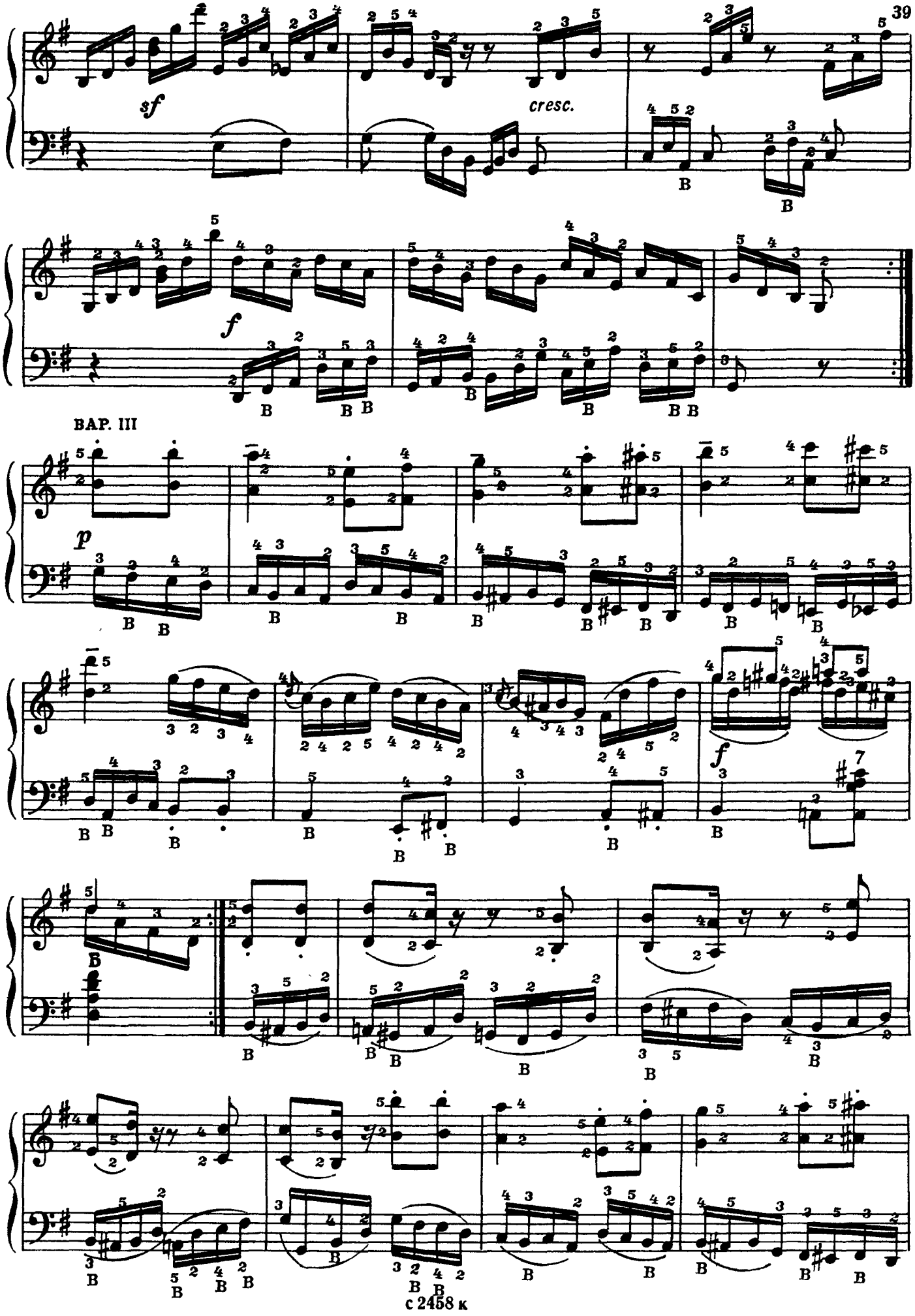
sf
cresc.
f
ВАР. III
p
f

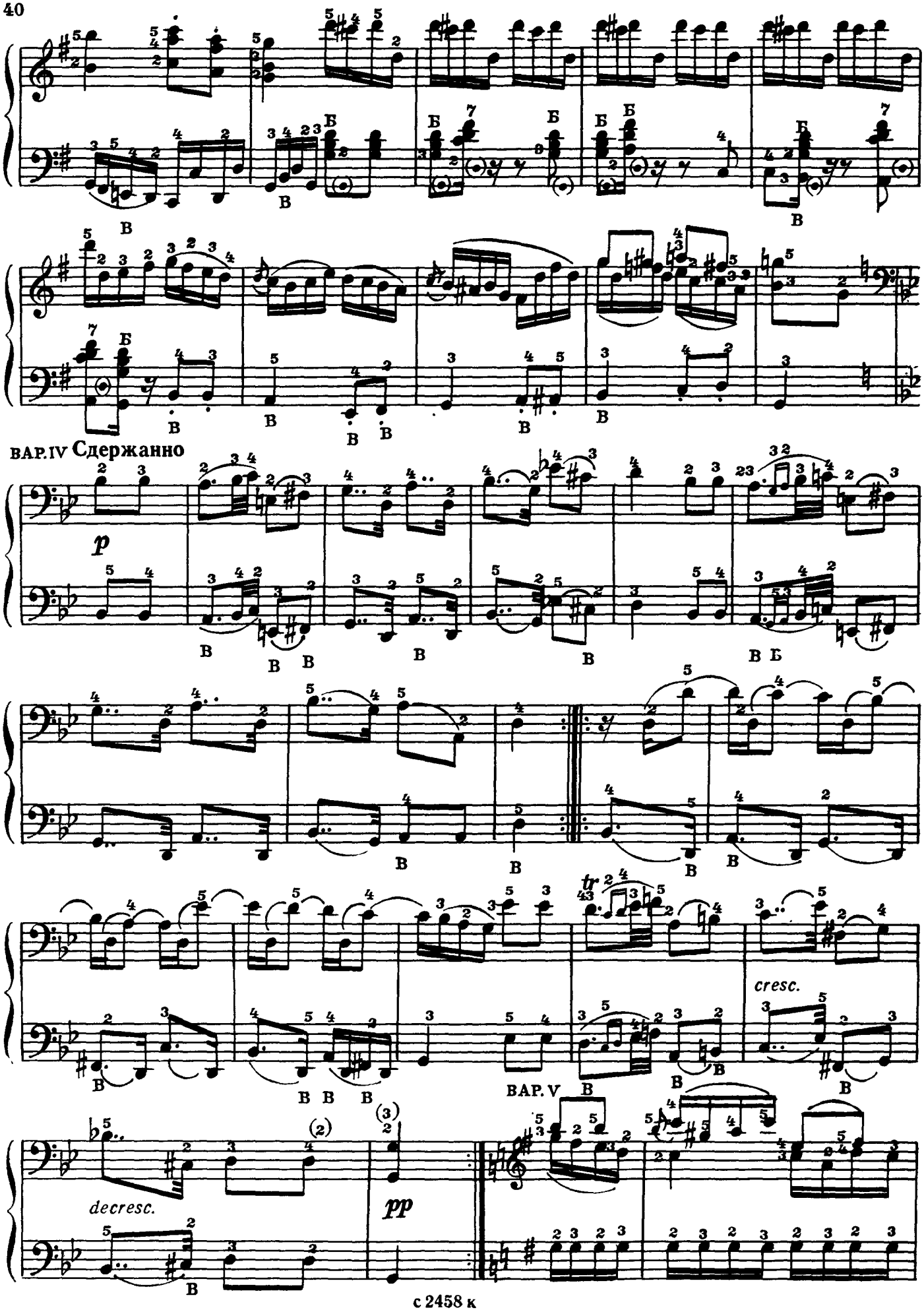
вар. IV Сдержанно
p
вар. V
cresc.
decresc.
pp

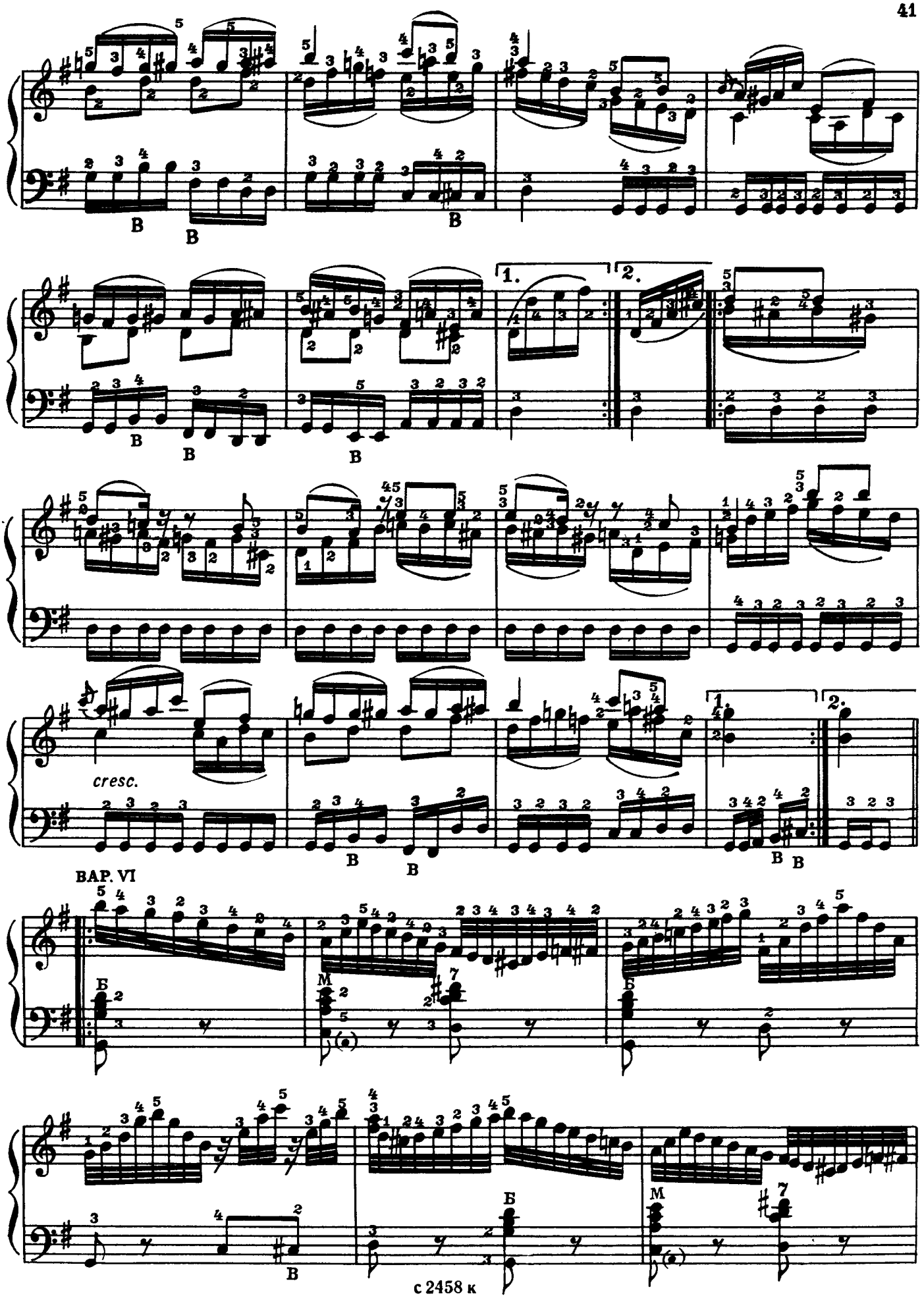
1.
2.
cresc.
1.
2.
ВАР. VI

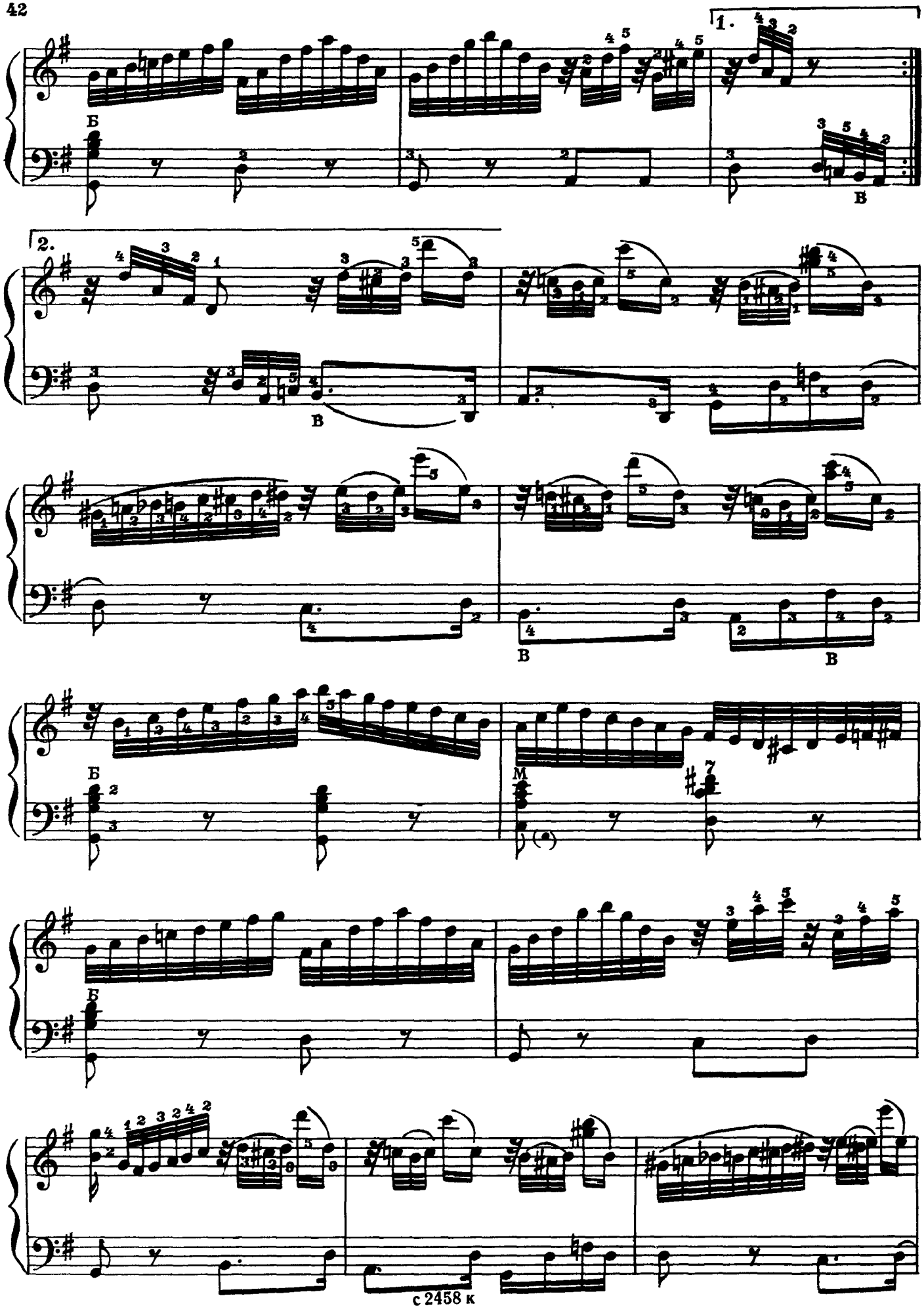
1.
2.
Б
В
М

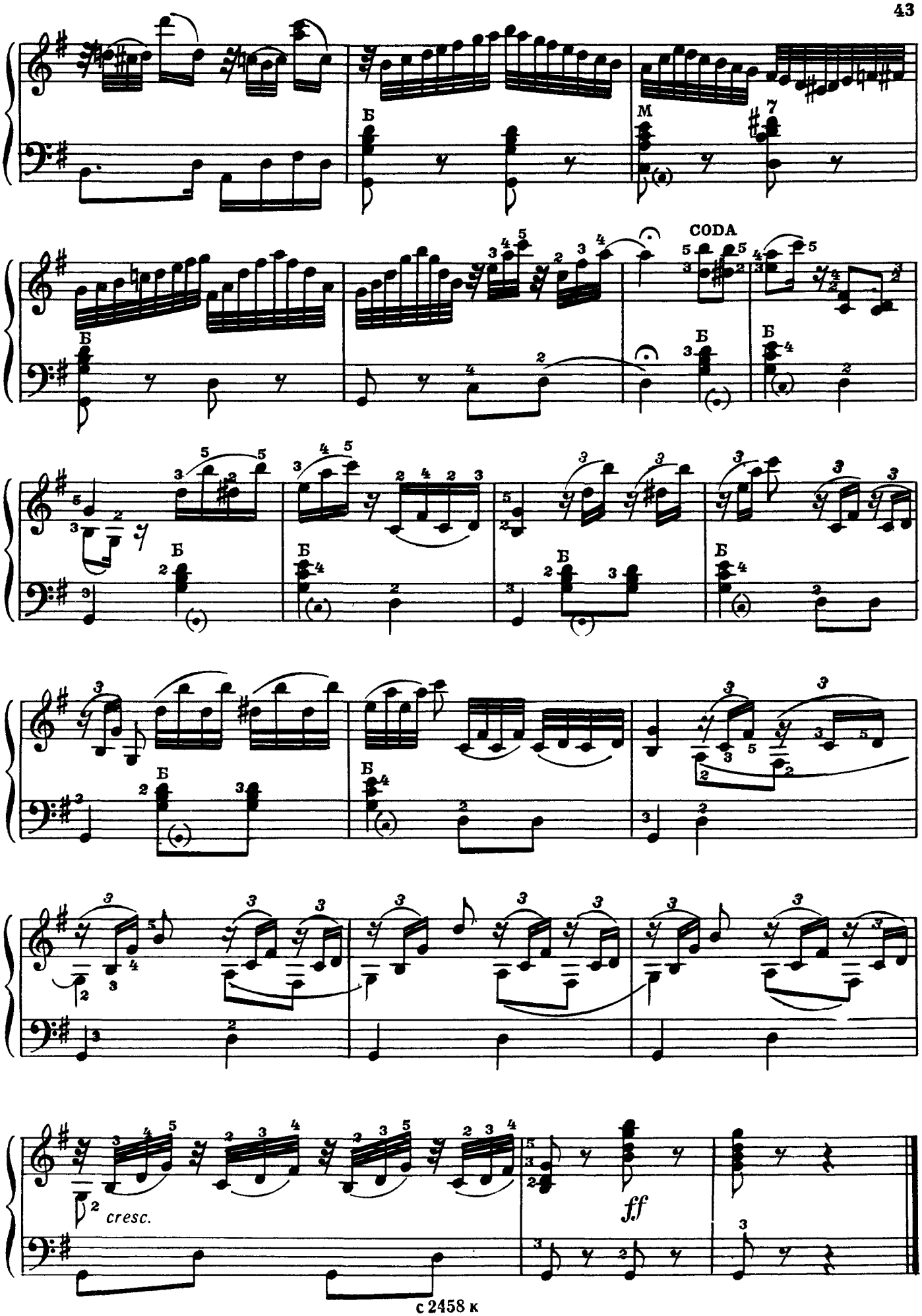
Б
M
CODA
cresc.
ff

СОНАТИНА

ре мажор

И. СЕЙСС

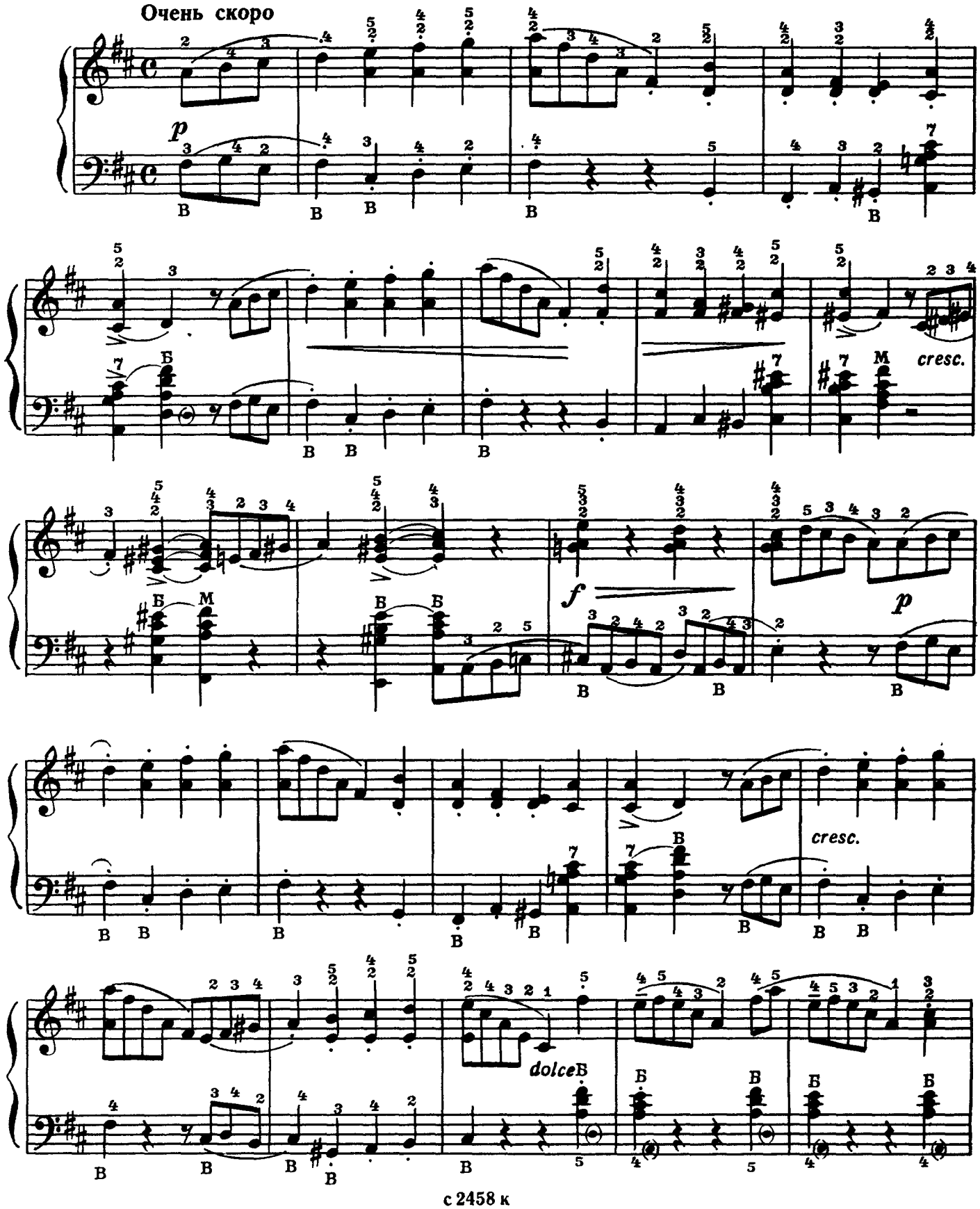

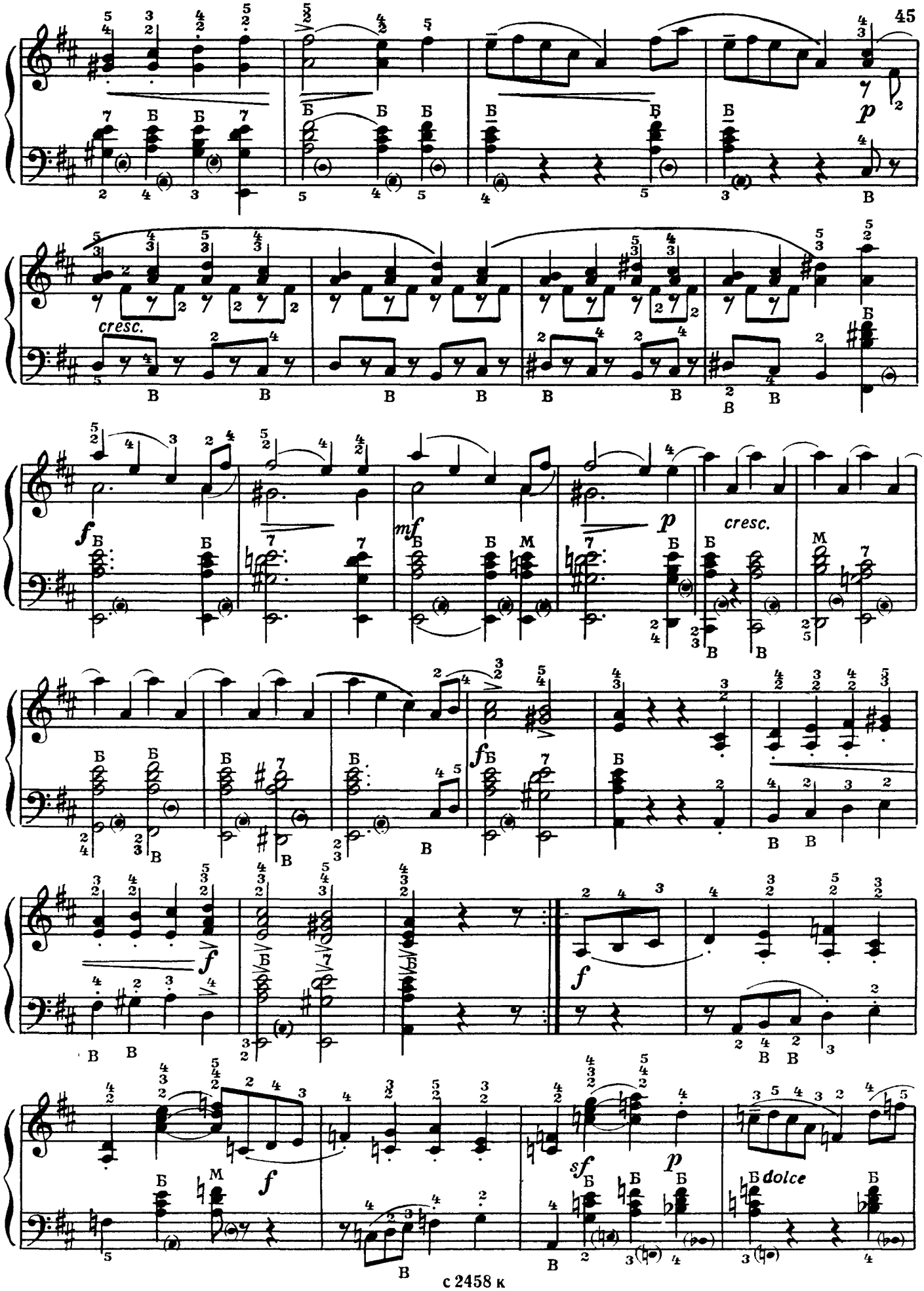
cresc.
cresc.
dolce

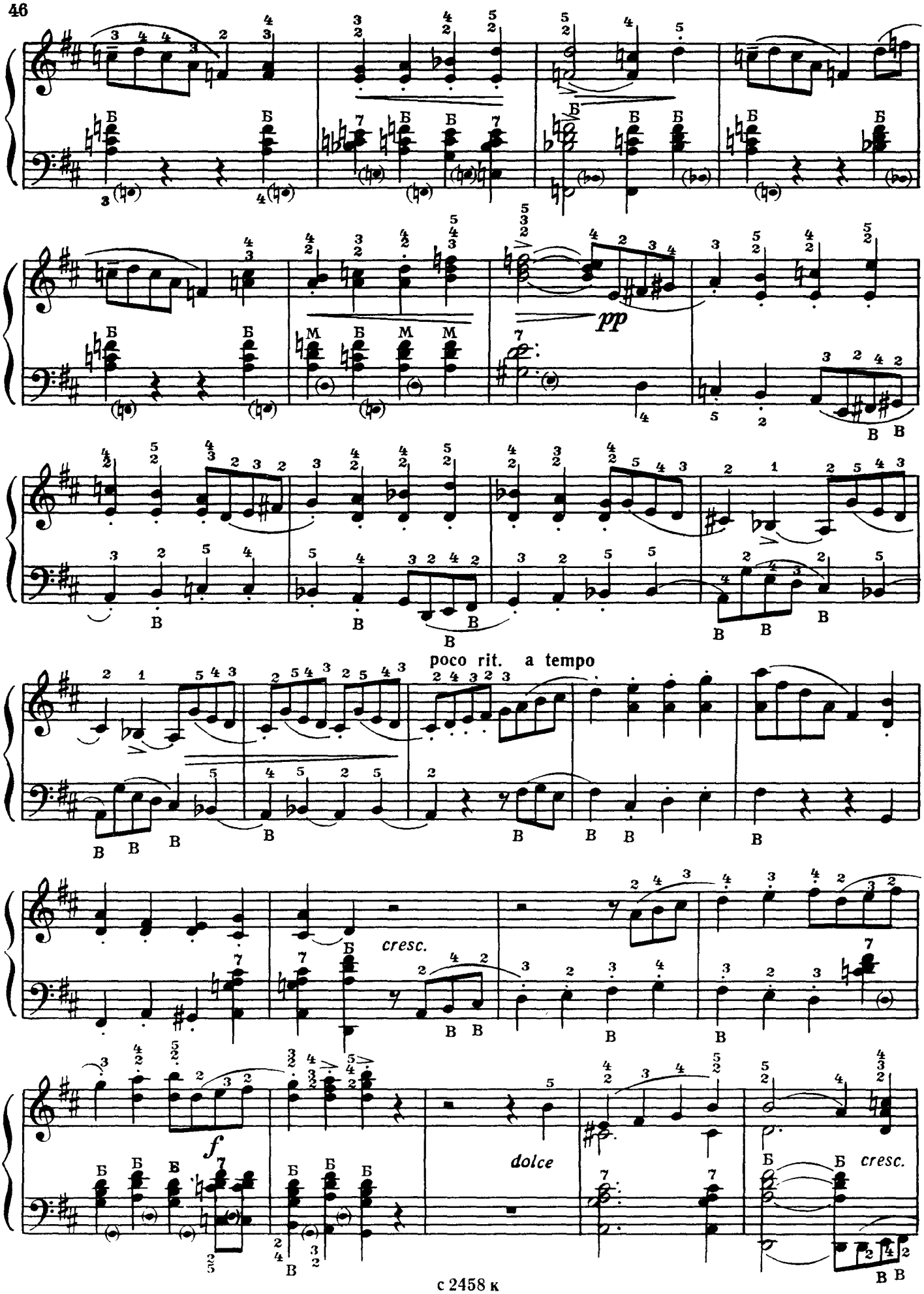
pp
poco rit. a tempo
cresc.
f
dolce
cresc.

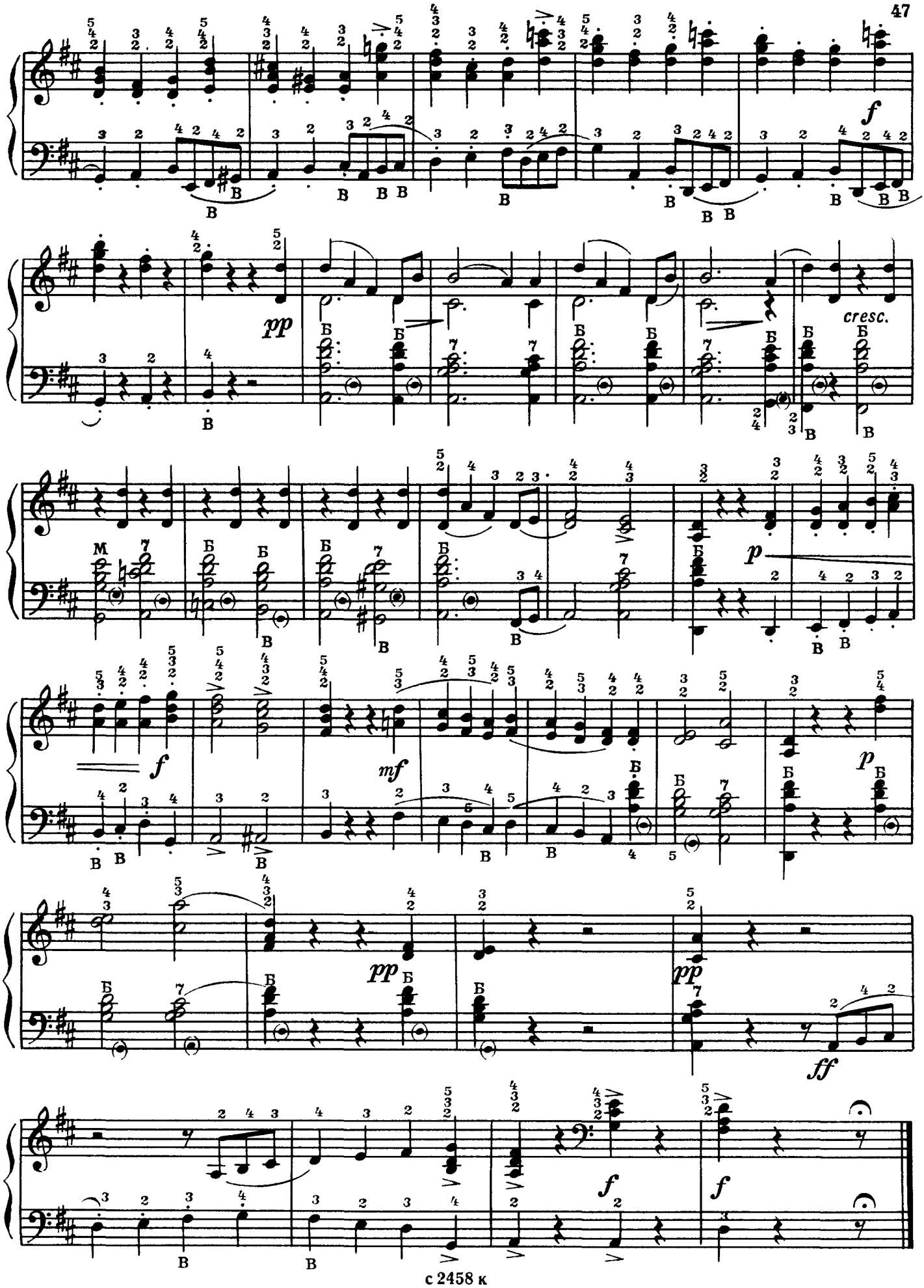
f
pp
cresc.
p
f
mf
p
pp
pp
ff
f
f

СОДЕРЖАНИЕ

1. А. Глазунов. *Сонатина ля минор* 3
2 С. Майкапар *Сонатина до минор* 5
3. А Дюбюк. *Русская песня с вариациями* 6
4. А. Лавиньяк. *Сонатина соль мажор*, I часть 7
5 Е Коласинский. *Сонатина соль мажор*, I часть 10
6. И Яшкевич *Сонатина в старинном стиле*. I часть . . 13
7 В Витлин. *Вариации* на тему русской народной песни «Ах ты, береза» 18
8 Д. Салиман-Владимиров. *Сонатина до мажор* 20
9. М Иорданский. *Танцевальные вариации* 27
10 А Николаев. *Сонатина*, II часть 31
11 Л Чимароза. *Сонатина соль мажор* 33
12 Ф Бушуев. *Вариации* на тему французской народной мелодии 35
13. Л Бетховен. *Шесть легких вариаций* 37
14. И. Сейсс *Сонатина ре мажор* 44

№ 1—переложение А Чинякова;
№№ 2, 3, 4, 7, 9, 11—переложение Ф. Бушуева;
№ 5—переложение Л. Коробейникова;
№ 10, 14—переложение В. Селезнева;
№ 13—переложение В. Назимова

Сонатины и вариации для баяна.
Выпуск 4

Редактор Ю. Блинов Техн. редактор А. Мамонова
Корректор Н. Маковская

Подписано к печати 25/IX—72 г. Формат бумаги 60×90¹/₈ Печ. л. 6,0
Уч.-изд. л. 6,0 Тираж 11.000 экз. Изд № 2458 Т. п. 72 г., № 229
Зак. 1228 Цена 59 к. Бумага № 2

Всесоюзное издательство «Советский композитор»,
Москва, набережная Мориса Тореза, 30.

Московская типография № 6 Главполиграфпрома
Государственного комитета Совета Министров СССР
по делам издательств, полиграфии и книжной торговли
Москва, 109088, Южнопортовая ул., 24.

Индекс 9-7-1

59 к.